



SPECIAL THANKS

心からの感謝 20周年の“えのすい”



MAP P31 A-1

小田急江ノ島線「片瀬江ノ島駅」から徒歩3分 江ノ島電鉄「江ノ島駅」から徒歩10分
〒251-0035 神奈川県藤沢市片瀬海岸2-19-1
TEL0466-29-9960

えのすい 検索

第一種動物取扱業に関する表示 事業所の名称: 新江ノ島水族館 事業所の所在地: 神奈川県藤沢市片瀬海岸2-19-1 登録に係る第一種動物取扱業の種類: 展示 動愛第210512号 登録年月日: 2007年5月10日
登録の有効期間の末日: 2027年5月9日 販売 動愛第210513号 保管 動愛第210514号 貸出し 動愛第210515号 登録年月日: 2017年4月14日 登録の有効期間の末日: 2027年4月13日 動物取扱責任者: 白形知佳・崎山直夫

〈今号の表紙〉



亀ヶ谷坂
(MAP P19 B-1)
写真: 高島 斉
(鎌倉フォトガイド社)

旅うららガイド MAP

神奈川の魅力あふれる観光エリアを紹介するMAP付きガイドブック。各エリアでおすすのお店・施設情報を厳選して掲載しています。

送付のご依頼はこちらから



旅うらら 鎌倉・湘南ガイドMAP Vol.15

2024年4月1日発行
(Vol.15 配布期間: 2023.10.31~1年間)

編集・発行/株式会社 ルーツ Tel.03-5725-3918 [旅うらら dot COM] <https://www.tabilala.com/>
協力/公益社団法人 鎌倉市観光協会・公益社団法人 藤沢市観光協会

鎌倉 湘南 ガイドMAP



kamakura
shonan



<https://www.tabilala.com/>

旅うらら



Instagramで
最新情報を発信中!

旅うららガイドマップ
編集局【神奈川】
@tabilala



その他X(旧Twitter)、Facebookも!

- P3 乗りの情報
- P4 My Feeling — 鎌倉・湘南 —
- P5 鎌倉・湘南
インフォメーション
- P6 P7 知っているようで知らない
鶴岡八幡宮
- P8 P9 初夏の風物詩に癒やされる
鎌倉 あじさい巡り
- P10 P11 鎌倉・湘南でお土産を選ぶならコレ!
絶対喜ばれる 厳選みやげ決定版
- P16 P17 MAP 湘南全域(藤沢・鎌倉・逗子)
アクセスガイド
- P18 P19 MAP 鎌倉中心部(北鎌倉・金沢街道・
源氏山周辺・大町)
- P20 P21 P22 P23 P24 P25 MAP 鎌倉駅周辺
(若宮大路・小町通り・
御成通り)
バス乗り場案内
- P26 P27 MAP 長谷・由比ガ浜・材木座
- P28 P29 MAP 腰越〜七里ガ浜〜稲村ガ崎
鎌倉山・西鎌倉周辺
- P30 P31 MAP 片瀬江ノ島駅周辺・江の島
- P32 P33 静寂と四季の彩を湛える
鎌倉・湘南の神社仏閣index
- P35 読者プレゼント

年間116名様に当たる!

読者プレゼント (詳細はP35)

01 スタンプラリープレゼント

S が付いている店舗・施設で
スタンプを3つ集めて応募しよう!

02 クチコミ投稿プレゼント

旅うらら dot COMで
クチコミを投稿して応募しよう!

※本誌は2024年4月1日発行号です。※表示金額は税込金額です(一部例外あり)。※情勢などにより、各店舗・施設の営業形態、イベントの開催形態が掲載内容と異なる場合があります。詳細は、各店舗・施設、イベントの公式サイトをご確認いただき、それぞれの窓口にお問い合わせください。

編集・発行/株式会社 ルーツ 協力/公益社団法人 鎌倉市観光協会・公益社団法人 藤沢市観光協会
写真: 亀ヶ谷坂

スタンプラリープレゼントの応募方法はP35へ!

Stamp here!

KS Vol.15(3)

1 2 3



鎌倉まめやの 豆菓子どうぞ。

懐かしくて新しい。
楽しくて美味しい。

大地の恵みをたっぷり受けて育った豆を、
一粒一粒いとおしむように新しい姿へと
変身させたのが「鎌倉まめや」の豆菓子です。

春のお豆
ブルーベリー
ヨーグルト
ブルーベリーとヨーグルトで
落花生を味付けしました。
甘さと酸味がマッチするお豆です。
※原材料等の都合により
品切れになる場合もございます。

長谷本店 江ノ電「長谷」駅から徒歩1分 10:00~17:00 年中無休	小町通り店 JR・江ノ電「鎌倉」駅東口から徒歩5分 10:00~17:30 年中無休	CIAL鎌倉店 JR・江ノ電「鎌倉」駅東口すぐ・CIAL鎌倉1F 9:00~20:00 ※施設に準ずる 年中無休	大船ルミネウイング店 JR「大船」駅南改札正面(3F) 10:00~20:30(土日祝~20:00) ※施設に準ずる 年中無休
--	--	---	--

全国どこでも直送いたします!

☎ 0120-39-5402

受付時間 9:00~17:00(月~土)

公式オンラインショップ
https://www.mame-mame.com/

**LINE公式アカウント
友だち募集中!**

月替わりや季節の豆菓子など、最新情報をお届けします。



鎌倉・湘南は乗りものも充実!

海と山に囲まれたこのエリアには、景色や風を感じながら移動できる乗りものが充実!
電車・モノレールにバス、タクシー、そしてドライブ、サイクリングなど
気候やシチュエーションに合わせて選んでみては。

**小田急割引周遊券
江の島・鎌倉フリーパス**

(1日有効) ※下記発駅は一例です 2024年4月1日現在

発 駅	新 宿	おとな 1,640円	こども 430円
	町 田	おとな 1,180円	こども 430円

- 小田急線(藤沢~片瀬江ノ島)+江ノ電全線が乗り降り自由
- 観光施設などの優待・料金割引あり
- 小田急線(発駅~藤沢)往復引ききっぷ付き

スマホがそのままチケットに!

**デジタル
江の島・鎌倉
フリーパス
発売中!**

▼詳しくはこちら
▼EMot(エモット)アプリのダウンロードはこちら

詳しくは小田急のお得なきっぷウェブサイトをご覧ください。 www.odakyu-freepass.jp 小田急のお得なきっぷ 検索

**江ノ電1日乗車券
「のりおりくん」**

江ノ電の電車が全線乗り降り自由!
沿線の施設でお得な特典あり!
おとな800円/こども400円

▼特典施設などの詳細は江ノ電HPより
www.enoden.co.jp



のりおりくん付き
食べ巡りチケット 発売中!

2,500円 [食べ巡りチケット4枚+のりおりくん]
江ノ電社員100人の推し店を23店チョイスした「食べ巡りチケット」で、沿線を自由にお得に楽しもう! 購入はEMot(エモット)アプリにて。

「食べ巡りチケット」で検索、またはHPをご覧ください

お問い合わせ 江ノ島電鉄株式会社 ※月~金(土・日・祝日を除く)9:00~17:00
「のりおりくん」について ☎0466-24-2713 (鉄道部)
「のりおりくん付き食べ巡りチケット」について ☎0466-24-1234 (経営管理部)

※最新情報はWEBサイトをご確認ください。

観光タクシー グリンハイヤー

https://www.gurin.co.jp

ご予約・お問い合わせ(配車センター) English is available
☎0467-31-0101 ※英語観光は事前にお問い合わせください

— 古都鎌倉を走り続けて80年 KGグループ —
鎌江ハイヤー・グリンハイヤー・鎌倉タクシー・逗葉タクシー

- 観光認定ドライバーによる案内で行きたいスポットへ!
ベテランドライバーが車窓案内だけでなく、車から降りて一緒に歩きながら、観光ガイドをしてくれる!
- グループ旅行や家族旅行にもぴったりな
9人乗りジャンボタクシーでゆったり快適な旅を! (要事前予約)

観光フリープラン(普通車)	2時間貸切 14,560円	以降30分毎毎に 3,640円
観光フリープラン(ジャンボ)	2時間貸切 16,200円	以降30分毎毎に 4,050円



モノレール 湘南モノレール

https://www.shonan-monorail.co.jp/

お問い合わせ(大船駅) MAP P17 D-1
☎0467-45-0135

おトクで便利!
いちいち1日フリーきっぷ
各駅自動券売機で発売

[大人] 610円 [小児] 310円

速い! 快適! 大船~湘南江の島14分

全8駅間で乗り降り自由!
1日フリーきっぷ特典などの詳細はWEBで!

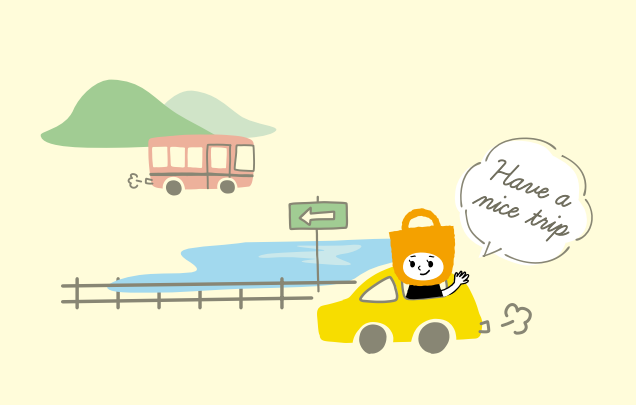

知れば知るほど好きになる
この街の魅力

My Feeling
— 鎌倉・湘南 —

街や仕事への思いを
徒然なるままに……



(Local Brand)

代表取締役 **山田 明美さん**
横浜出身。鎌倉に縁の深い家に育ち、中学・高校と鎌倉の学校に通う。住宅購入時に自然と鎌倉を選び、20年前にその自宅ガレージを改装してLocal Brandを設立。大手化粧品会社の商品企画やアンテナショップのマネジメント等の経験を生かし、たちまち人気店に。現在、神奈川・埼玉・千葉に6店舗を展開中。大の愛犬家で、犬と海を散歩するのが日課。

**豊かな自然と古都の洗練された文化が共存する鎌倉で
この街ならではの春を満喫しに出かけてみては**

海と山に囲まれ歴史深い鎌倉の魅力は、自然を身近に感じられる環境と、古都ならではの洗練された文化が共存しているところだと思います。
私は父方のルーツが鎌倉だったこともあって、青春時代をこの街で過ごしました。その頃から美しい自然環境と、長い年月をかけて紡がれた文化に魅せられ、家を持つ時には鎌倉しか頭に浮かびませんでした。今も毎日愛犬3匹と一緒に海を歩きますが、日々変化する景色は、ジュエリー制作のインスピレーションの源にもなっています。一方で、いたるところに鎌倉時代から続く寺や神社、伝承が残っていて、奥行と厚みを感じます。そんな街の特色や文化を大切に、凛とした雰囲気、風格は鎌倉ならではのよう感じます。
今回はそんな魅力あふれる鎌倉の春を満喫するおすすめの見どころを4つご紹介します。
1つ目は、五感で春爛漫な景色を満喫することです。鎌倉はどの季節の風景も素晴らしいですが、春の桜はやはり絶景です。段葛や鶴岡八幡宮の源氏池など、街が一気に桜色に染まって、心も華やぎます。さらに、桜の後に見られる萌黄色に染まった山並みも素敵です。

2つ目は、旬の食材を味わうことです。食通の多い鎌倉には名店が多数揃っているため、ここでは地元ならではの情報をご紹介します。鎌倉には海産物の直売所がいくつもあって、魚や新わかめなどの水揚げ情報をSNSで公開されている漁師さんもおられます。生きた地ダコやハマグリ、獲れたて生シラスはまさに絶品なので、情報をチェックして新鮮な魚介を堪能してくださいね。
3つ目のおすすめは路地散策です。風情ある古民家レストランや素敵なショップ・カフェを発見したり、フレンドリーな鎌倉市民と打ち解けたり、人であふれる表通りとはひと味違う、新たな魅力に出会えるかもしれません。私自身、小径に佇むお店巡りが好きで、よく出かけます。最近のマイブームは鎌倉地ビールの「ヨロッコビール」です。御成のビアバー「バナバサ」は種類も多く、ビール好きにはたまらないお店だと思います。春の陽気の中、気ままに裏道を散策するのも楽しいですよ。
最後に、Local Brandで開催している手彫り体験もおすすめです。鎌倉の思い出に、自分で作るハイアンジュエリーはいかがでしょう。きつと春らしいコーディネートのポイントになりますよ！

Info

Local Brand
フラッグシップ鎌倉 詳細 P.23

創業20年を迎える、鎌倉発のハイアンジュエリーブランド。若宮大路沿いの本店には工房が併設され、国内有数のハイアン彫り専門・彫職人(エングレーバー)が自社一貫製作で手掛けるジュエリーが揃う。高品質でオリジナリティあふれるデザインは、旅の記念やギフトにも。手作り体験ワークショップも開催。

【新作】
ハイアンジュエリーリング
自社で商品企画を行っているため、ほぼ毎月新作をリリースしている。「満潮」がテーマの新作リングはダイナミックな波模様が印象的。

ドリームキャッチャー
ペンダント
良い夢を届けてくれるというアメリカン・ネイティブのお守り「ドリームキャッチャー」がモチーフ。個性的なデザインで訪日外国人の方にも人気。

海のモチーフの
ジュエリー達
ハワイでも鎌倉でも非常にポピュラーな海モチーフのジュエリー。幸運へ導く意味を持つ鯨の尾やウミガメのほか、サメの歯やテイルも話題。

鎌倉・湘南 イベント情報
Kamakura/Shonan Event Information

旅うらら公式HPでも、イベント情報を発信中!
<https://www.tabiulala.com/event-page/>

※新型コロナウイルス感染防止のため、イベントが延期・中止になる可能性があります。詳細は、各イベントのWebサイトをご確認いただくか、それぞれの窓口にお問い合わせください。

4月14日(日)・4月21日(日)
第66回 鎌倉まつり 鶴岡八幡宮ほか

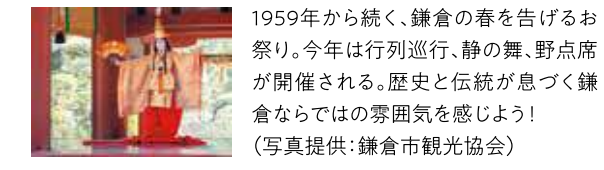

- 行列巡行** [日時]4月14日(日)10:00~
[場所]若宮大路(下馬~鶴岡八幡宮境内)
- 静の舞** [日時]4月14日(日)15:00~ ※解説14:30~
[場所]鶴岡八幡宮 舞殿
- 野点席** [日時]4月21日(日)10:00~15:00
[場所]鶴岡八幡宮(表千家流)、
鎌倉大仏殿高徳院(裏千家淡交会 鎌倉支部)

〈お問い合わせ〉 鎌倉市観光協会 ☎0467-23-3050

5月25日(土)・5月26日(日)
2024ふじさわ産業フェスタ
藤沢市民会館・秩父宮記念体育館及び周辺

藤沢市に拠点を置く企業の製品や特産品のブースが展覧されるイベント。藤沢市民会館・体育館・広場など3つに分けられた会場では、工業製品・農産物の展示販売や地元飲食店の出店など藤沢の魅力を感じられるブースが多数。その他、1日職人体験、スタンプラリーといった参加型のイベントも開催されるので、大人から子どもまで楽しむことができる。

〈お問い合わせ〉 ふじさわ産業フェスタ実行委員会事務局 ☎0466-27-8888

鎌倉ビーチフェスタ 由比ガ浜海岸

フラダンス、ビーチライブ等のステージイベントのほか、お子様ゲームコーナー、模擬店・飲食店などが開催される。

〈お問い合わせ〉 鎌倉ビーチフェスタ実行委員会 ☎0467-23-2561

4月13日(土)~5月31日(金)
江の島国際芸術祭2024 江の島島内、片瀬海岸エリア各所

江の島をアートで彩る春の祭典。参加型アートプログラムや地元アーティストによる展示、ワークショップ、歴史文化を体感する企画など、江の島ならではの様々なイベントが目白押し。

4月13日(土)~5月6日(月・祝) 17:00点灯
MIRROR BOWLER 光アート~春の宵~
江の島サムエル・コッキング苑

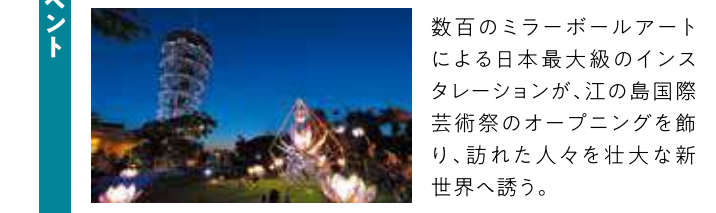

数百のミラーボールアートによる日本最大級のインスタレーションが、江の島国際芸術祭のオープニングを飾り、訪れた人々を壮大な新世界へ誘う。

5月9日(木)~6月9日(日) 9:00~20:00(最終入場19:30)
春軟 江の島サムエル・コッキング苑

英国人貿易商サムエル・コッキング氏が愛した江の島の広い空と美しい新緑、花々に囲まれた別荘庭園を、江の島国際芸術祭期間だけの特別なガーデニングと空間演出で。

〈江の島サムエル・コッキング苑〉 日中無料
17時以降入場:大人500円、小人250円

4月27日(土)~5月12日(日) 10:00~17:00
MADE IN ENOSHIMA
江の島サムエル・コッキング苑内 UMIYAMA PLAZA

湘南のアーティストが集結し、展示やワークショップを開催。

※2024年3月18日時点の情報です。
※各イベントのタイムスケジュールなどの詳細は江の島国際芸術祭のホームページをご確認ください。

〈お問い合わせ〉 江ノ島電鉄株式会社 事業部 ☎0466-25-3525

**富士山が見える
江の島天然温泉&プール**

2F 屋外プールエリア(露天プール)
水着着用(男女共用)

3F 温泉エリア(高温湯)
レストランのみのご利用も大歓迎!
4F レストラン

天然温泉 プール サウナ レストラン トリートメント ホテル

公式HP
江の島アイランドスパ ☎0466-29-0688 P31 B-3 フロント
〒251-0036 神奈川県藤沢市江の島2-1-6/片瀬江ノ島駅から徒歩10分/提携駐車場あり

Enoshima Bowl 月・水・金・土(祝日除く)
12:00までのスタートで
〈終日〉1ゲーム 420円!

LINE 公式アカウント
お得なクーポン配信中!

江の島ボウリングセンター
藤沢市片瀬海岸2-15-22 ☎0466-23-6114
8:00~23:00(火・木日は9:30~) P31 B-1 レジ

片瀬江ノ島駅
から徒歩すぐ!

リフレッシュ!
身体を動かして

年中無休 駐車場あり
レストラン併設

Shonan Golf Resort

9ホール 2,750円
18ホール 4,950円

湘南ゴルフリゾート
藤沢市片瀬海岸2-17-27 ☎0466-54-8225
10:00~24:00 P31 B-1 レジ



知っているようで知らない 鶴岡八幡宮

つるがおかはちまんでぐら



04ARIN192385
(文・岡林 渉)

800余年もの歴史を持ち、一年を通して多くの参拝者が訪れる鎌倉のシンボル・鶴岡八幡宮。今回は、その歴史とともに、意外と知られていない側面にもフォーカスを当ててご紹介します。

「八幡宮」とは？ ～八幡さまと源氏の縁～

全国各地に4万社以上ある「八幡宮」は、古墳時代に大和朝廷の勢力を全国的に拡大したとされる応神天皇をご祭神としてお祀りしている神社です。奈良時代、大分県宇佐に総本宮である「宇佐神宮」が建立されたことに始まります。

平安時代に入ると、「宇佐神宮」から分祀した「石清水八幡宮」が京都に建立されます。こちらには、源頼朝の先祖・源頼信が応神天皇の子孫として武運長久の御加護を願った文書の写しが残っています。

そして、頼信の子である頼義は、東北で発生した争いを平定後、鎌倉に居館を構え「石清水八幡宮」を源氏の氏神として由比ヶ浜郷へ分祀しました(現在の材木座にある「由比若宮(元八幡)」)。その後、平家打倒のため挙兵した頼朝が1180年(治承4年)に鎌倉に入った際、現在の場所に社殿を移し、「鶴岡八幡宮」の基礎を造りました。

※本社と同じ祭神を、新たに神社を建立して祀ること。



由比若宮(元八幡)

参拝の道 ～「若宮大路」と「段葛」～

鶴岡八幡宮のメインストリート「若宮大路」は、平安京の朱雀大路に準えて建設されたと言われています。

海側から鶴岡八幡宮方面へ向かう登り坂の一番高い場所には、江戸幕府4代目将軍・徳川家綱が寄進した「一ノ鳥居」が建っています。ここから約200m先には、戦国時代に小田原の北条氏康が寄進したとされる旧・一ノ鳥居跡(浜の大鳥居跡)があります。



浜の大鳥居跡

そのまま八幡宮方面へ進むと、「下馬交差点」があります。若宮大路は神聖な神様の道として、乗馬したまま進むことを禁止していました。若宮大路に合流する上・中・下の3ヶ所には下馬橋が架けられており、「下の下馬橋」があった地点が、交差点の名前として現在にも受け継がれています。

下馬交差点をしばらく進むと、狛犬が鎮座する「二ノ鳥居」が建っています。ここから八幡宮境内の「三ノ鳥居」前まで続く

「段葛」と呼ばれる道は、頼朝が妻・北条政子の安産祈願のために建設したことで知られています。建設当初の段葛は、道の中央に土を盛り、境に石を置いた程度のもだったため、「置石」や「置道」とも呼ばれていたようです。明治以降は度々改修工事が行われ、現在の段葛は2016年(平成28年)までに整備・完成したものです。

鳥居は関東大震災で3つとも倒壊し、1937年(昭和12年)に再建。二ノ鳥居と三ノ鳥居も一ノ鳥居のような石造だったが、再建時に鉄筋コンクリート製の朱塗りの鳥居になった。



下馬交差点付近



明治時代初期の段葛(長崎大学附属図書館所蔵)



大正時代の段葛(鎌倉市図書館所蔵)

旗上弁財天社で 政子石に願いを

三ノ鳥居をくぐり境内に入ると、左手に平家池、右手に源氏池があります。源氏池の中の島には「旗上弁財天社」が鎮座しており、社殿の裏手には頼朝が北条政子の安産祈願をした「政子石」があります。夫婦円満と子宝に恵まれるだけでなく、最近では恋愛成就の御利益もあるとされ、多くの女性が参拝に訪れています。



鎌倉文華館 鶴岡ミュージアム

近代的な名建築も必見

平家池のほりに佇む白い建物は「鎌倉文華館 鶴岡ミュージアム」です。フランスの建築家ル・コルビュジエのもとで学んだ坂倉準三の設計によるもので、モダニズム建築の代表格として国の重要文化財に指定されています。2016年(平成28年)に閉館した神奈川県立近代美術館の旧鎌倉館を継承し、境内の所蔵品などの展示や、映像で分かりやすく鎌倉の歴史・文化・環境を紹介しています。

由比若宮の名残り ～若宮(下宮)～

源義経を慕い静御前が舞った回廊跡に建てられた「舞殿」を右側へ進むと、当初の由比若宮を遷座した場所周辺に位置する「若宮」があります。後の大火によって焼失すると、頼朝は大石段の上に「本宮(上宮)」を建て、若宮は下宮とも呼ばれるようになりました。こちらには、矢を握みながら凶運のおみくじを納めると、凶運を「強運」に替えられる「強運握み矢」と「凶運みくじ納め箱」が設置されています。秋の例大祭では、武者姿の射手が疾走する馬上から矢的を射る伝統神事「流鏑馬」



強運握み矢と凶運みくじ納め箱



白旗神社

が執り行われ、幸運を射止めるとされる「破魔矢」も授与しているなど、鶴岡八幡宮は「矢」とも深い縁があります。

武士たちの心の拠り所に

柳沢池のほりに鎮座するのは、鎌倉幕府初代将軍・頼朝と3代目将軍・実朝を祀る「白旗神社」です。平氏を打倒した頼朝や文才に長けていた実朝にならない、必勝・学業成就などのご神徳があるとして信仰されています。

長く続いた武家社会では、鶴岡八幡宮が武士たちの心の拠り所となり、戦国時代には上杉謙信や豊臣秀吉、徳川家康など多くの武将たちが参拝しました。

豊臣秀吉が小田原の後北条氏を破ったのち参拝した際には、祀られていた源頼朝像に対し「お互いあまり認められていない立場であったのに、天下を獲ったのはあなたと私だけである。しかし、あなたの先祖はもともと関東で勢力があり、挙兵すれば多くの兵が集結し天下を獲るのも簡単だったかもしれないが、私は名もない低い身分から天下を獲ったのだから、私の方が上である」と語り、「あなたと私は天下獲り友達である」と言いながら頼朝像の背中を叩いた、という秀吉らしいエピソードも残っています。

鎌倉

初夏の風物詩に癒やされる あじさい巡り

無数の谷戸がある地形や気候があじさいに適していることから、鎌倉にはあじさいが美しいスポットが点在しています。今回は、定番の名所と穴場をご紹介します！
写真提供：高島 斉（鎌倉フォトガイド社）

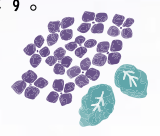

一度は行きたい名所

鎌倉のあじさいと言えばココは欠かせない！

はせでら 長谷寺 01

5月下旬～6月下旬にかけて、上境内「眺望散策路」で40種約2,500株のあじさいが咲き誇る。長谷寺が命名した4品種「かまくら」「長谷の潮騒」「長谷の祈り」「長谷四片」も必見！
☎0467-22-6300 / 長谷3-11-2 / 長谷駅から徒歩5分 / 8:00～17:00※4～6月は～17:30[30分前受付終了(通年)] / [大人]400円 / 駐車場あり(有料・普通車30台) / MAP P27 A-2



眺望散策路(あじさい路)

あじさい越しに
由比ヶ浜を望める！



Information

あじさい期間中、眺望散策路へは別途入場料が必要です。詳細は公式HPをご確認ください。また、あじさい開花情報は公式HP内「花散歩」にて発信中！

公式HP

02

明月院 めいげついん



ヒメアジサイ以外の
品種もたくさん！



“明月院ブルー”と呼ばれる青色のヒメアジサイが石段の参道の両脇を埋め尽くす。休日は混雑するため、平日の参拝がおすすめ。
☎0467-24-3437 / 山ノ内189 / 北鎌倉駅から徒歩10分 / 9:00～16:00※6月は8:30～17:00(受付は16:30まで) / [高校生以上]500円 / 駐車場なし / MAP P19 B-1

あじさいQ&A



Q. 鎌倉のあじさいの見頃は？
5月下旬～6月下旬。7月上旬頃には剪定をする寺社が多いので、早めの鑑賞がおすすめ！

Q. あじさいが綺麗に見えるのは？
水分を好む植物のため、「雨の次の日」。花や葉が生き生きと綺麗に見えます。

鎌倉通がおすすめする穴場

鎌倉を知り尽くしたカメラマン・高島 斉さんイチオシ！

かめがやつざか 亀ヶ谷坂 01

「鎌倉七切通」の一つで、長寿寺の脇に位置する。坂道を進むと、色とりどりのあじさいが左手の壁面を埋め尽くす絶景が広がる。車が通ることができない道なので、ゆったりとあじさいを鑑賞できる。
山ノ内 / 北鎌倉駅から徒歩10分 / 鑑賞自由 / 駐車場なし / MAP P19 B-1



ごくらくじ 極楽寺 02

ひっそりとした境内に少数のあじさいが咲く様子は趣深い。特に、茅葺きの山門前に咲くあじさいは、グラデーションが美しく見ごたえ抜群。近くにある成就院、御霊神社もあじさいの名所なので、あわせて訪れるのがおすすめ。
☎0467-22-3402 / 極楽寺3-6-7 / 極楽寺駅から徒歩2分 / 9:00～16:30※宝物殿は期間・曜日限定で開館 / 志納(宝物殿300円) / 駐車場なし / MAP P27 A-2

ほうこくじ 報国寺 03

「竹の庭」で有名。境内の各所にあじさいが点在し、竹林と苔むした石とともに涼しげな景色を堪能できる。お抹茶券(600円)を購入すれば、ゆったりと庭を眺めながらお抹茶と干菓子を味わうことも！
☎0467-22-0762 / 浄明寺2-7-4 / バス停「浄明寺」から徒歩3分 / 9:00～16:00 ※12/29～1/3は拝観休止 / [大人]400円 / 駐車場あり / MAP P19 D-2



写真提供：報国寺

その他の穴場スポット

- ・海蔵寺(MAP P19 B-1) …… 花寺として有名で、梅雨の時期は、あじさいだけでなく花菖蒲やイワタバコも見頃に。
- ・妙本寺(MAP P25 C-4) …… 見頃が6月下旬～7月上旬なので、遅い時期まで鑑賞できる！
- ・葛原岡神社(MAP P19 B-2) …… アクセスが少し大変な分、混雑を避けて鑑賞できる。ハイキング気分で楽しもう！

鎌倉・湘南でおみやげを選ぶならコレ!

絶対喜ばれる 厳選みやげ決定版

— Tabulala selection —

老舗から新店まで様々なお店が立ち並ぶ鎌倉・湘南には、美味しいものや逸品がたくさんあって、おみやげには何を買ったらよいか迷いますよね。そこで、旅うらら編集部が現地で実際に味わったり購入したりしたものの中から、自信を持っておすすめできるおみやげをピックアップ! 長年愛され続けている定番商品から、最近登場した話題の商品まで、旅の思い出や、お世話になっている方への手みやげにもぴったりな鎌倉・湘南みやげを集めてみました。



鳩サブレ
〈豊島屋 (P22)〉



鎌倉八景
〈鎌倉まめや (P2・22・26)〉



梅花はんべん
〈井上蒲鉾店 (P20・26)〉



たたみいわし
〈海産物 丸だい (MAP P31 B-3)〉



女夫饅頭
〈紀の国屋本店 (P30)〉

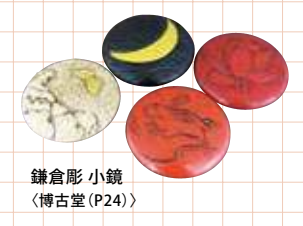

鎌倉彫 小鏡
〈博古堂 (P24)〉



鎌倉半月
〈鎌倉五郎本店 (P12)〉



花こもん スティック
〈鬼頭天薫堂 (P23)〉



塩さばおにぎり
しらすチーズおにぎり
〈おにぎり処 はるみ (MAP P31 B-3)〉



鎌倉どらやき
〈三日月堂 花仙 (P18)〉



レーズンウィッチ
〈鎌倉小川軒 (P22・24)〉



鎌倉六弥太乃ほん酢
鎌倉六弥太乃醤油
〈鎌倉 六弥太 (P20)〉



青のせんべい しらす
〈あさひ本店 (P30)〉



肉まん・あんまん
〈華正樓 鎌倉 (P26)〉



手作りの大きなプリン
〈Merci (MAP P25 B-3)〉



しらすうす焼き
〈そばや 繁茂 (P21)〉



鎌倉ビール 月・星・花
〈鎌倉ビール醸造株式会社 (P11)〉



和の楽
〈鎌倉旬粋 (P22)〉



自家製ソーセージ
〈サムライソーセージ (MAP P25 B-2)〉



まるたま
〈MARUKO (P22)〉

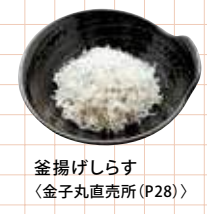

釜揚げしらす
〈金子丸直売所 (P28)〉

あじさい
〈鎌倉紅谷 (P22)〉

カaramelロール
〈アトリエバナラ (P22)〉

ディグレ
〈OKASHI 0467 (MAP P27 B-2)〉

ハワイアンジュエリー
カノアナナリング
〈LocalBrand フラッグシップ鎌倉 (P23)〉

さくら貝のピアス
〈Lino Drops (P23)〉

手作り銅器
茶さじ さくら貝形
〈鎌倉清雅堂 (MAP P27 B-2)〉

吾妻の源平漬け
〈鎌倉 峰本 (P20)〉

鎌倉 若宮大路
純米吟醸 ブルーボトル
〈清水屋食料品店 (P22)〉

求肥力餅
〈力餅家 (MAP P27 A-2)〉

ローズハム
〈高座豚手造りハム (MAP P16 B-1)〉

ポップコーン
〈トリュフパルメザン/ダブルチェダー/ロジマンズ キャラメル〉
〈Cornology (P30)〉

ネコとフクロウの
鉄製レタースタンド
〈RAKU (P18)〉

七里サブレ
〈アマルフィドルチェ (MAP P29 D-2)〉

焼きドーナツ こゆるぎ
〈Le beau temps (P28)〉

鎌倉温泉美肌水
〈稲村ヶ崎温泉 (P28)〉

蔵出し冷し焼いも 花御成
〈鎌倉いにしえにし (P22)〉

一輪挿し
〈手づくり工房 一の蔵 (P26)〉

手造り 炭火焼豚
〈稲村亭 (P28)〉

着物工芸の限定印鑑ケース
〈鎌倉はんこ (P23)〉

パフェ缶
〈ハッピーマーレ スイーツ工房 (P29)〉

江ノ電Tシャツ
〈PEPE&KEIKI (P23)〉

テイクアウトピッツァ
〈PICO 江ノ島店 (P30)〉

鎌倉わらびもち
〈甘味処鎌倉 (P20)〉

鎌倉ビール

武士の寝美

好評発売中!

ぶしのほうび

湯浴みして気持ち清らか、武士はまた生き返る。
自らに寝美を取らそう、沁沁。
華やかな香りと旨味、心地よい喉ごしをお楽しみあれ。

ヨーロッパの伝統的なホップを使った
フローラルでフルーティな香りが特徴のビールスナーです。
苦味はキレがありながらもやわらかな印象で、
さわやかで心地よい喉越しは、「風呂上りの一杯」としてもピッタリです。

鎌倉市内や首都圏のスーパー、コンビニなどでお求めになれます。

飲酒は20歳になってから。お酒はおいしく適量を。未成年者の飲酒は法律で禁止されています。飲酒運転は絶対にやめましょう。
妊娠中や授乳期の飲酒は、胎児・乳児の発育に影響するおそれがあります。

鎌倉ビール公式
オンラインショップ

LINE 公式アカウント
kamakura_beer

Instagram 公式アカウント
kamakura_beer

鎌倉ビール醸造株式会社
TEL 0467-23-5533
鎌倉市大町5-9-29 P17 E-3
www.kamakura-beer.co.jp

絶対喜ばれる
厳選みやげ決定版



鎌倉五郎の看板うさぎが、
小町通り本店で待っています。
名前は“きぼり”。木彫りだからきぼりです。

花を訪ねた
鎌倉散歩に、
“うさぎ印”の
おみやげを。



鎌倉
KAMAKURA GORO
チョコサンドだよ

新定番

しやりしやり
シヨコラサンド

鎌倉
名物
クリームたっぷり
ゴフレットせんべい
半
はんぱん



2024年2月5日 OPEN!

こまちよこみち
小町横路店

カフェオープン
CAFE OPEN!
4月19日

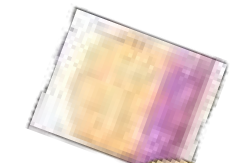
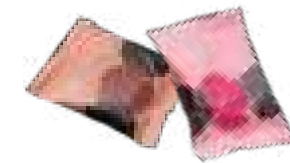

小町通りの横路を一步入ると、

通りの喧噪から切り離された静かな鎌倉時間が流れます。

そんな横路にあるのが、鎌倉紅谷の新しい直営店、『小町横路店』。

毎日のおやつにぴったりの「クルミッツ切り落とし」や

鎌倉土産としても喜ばれるお菓子が、

ゆっくりとコーヒーを飲みながらお喋りを楽しみ、

歩き疲れた足を休ませながらおいしくてかわいいスイーツを堪能する。

『小町横路店』で、わくわくやときめきが詰まった鎌倉時間をお過ごしください。

鎌倉紅谷 小町横路店 ☎0120-15-9635 平日10:00~16:00(土日・年末年始を除く)
〒248-0005 神奈川県鎌倉市雪ノ下1-2-2 ☎9:30~17:00(土日祝含む) ㊟毎週木曜日
MAP P25 A-2 レジ



鎌倉菓子
鎌倉五郎本店

鎌倉五郎小町通り本店 MAP P25 B-3
〒248-0006 神奈川県鎌倉市小町2-9-2
TEL ☎0120-07-1156

お取り寄せなど、
詳しくはこちらから
kamakuragoro.co.jp
鎌倉五郎



鎌倉五郎本店SNS公式アカウント
X/旧Twitter @kamakuragoro_jp
Instagram @kamakuragoro_jp

KAMAKURA
BENIYA

鎌倉紅谷 八幡宮前本店 《1F》 MAP P25 B-2 レジ ☎0467-22-3492 (本店直通)
〒248-0005 神奈川県鎌倉市雪ノ下1-12-4 ☎9:30~17:00(土日祝含む) ㊟年中無休
鎌倉紅谷 湘南深沢店 MAP P29 H-3 レジ ☎0467-39-2050
〒248-0022 神奈川県鎌倉市常盤208-1 ☎9:00~16:00(土日祝含む) ㊟年中無休(年末年始休業あり)



店舗の営業時間に変更になる場合や、臨時休業する場合があります。最新の営業状況につきましては、Webサイトをご確認いただくか、店舗に直接お電話でお問い合わせください。

地元の人も親しまれる
鎌倉駅近くの厳選グルメスポット

駅からほど近くにある「味よし・立地よし・雰囲気よし」のグルメスポットをご紹介します。
 地産食材や旬の食材を使った料理を満喫して、旅の思い出の1ページに!

アマalfi ウノ
Amalfi Uno

鎌倉駅 西口から徒歩1分



地産地消にこだわった
絶品イタリアンをカジュアルに
 鎌倉野菜や朝獲れの鮮魚、神奈川県産の銘柄肉など、食材の持ち味を引き出したイタリアンを提供。店内で豪快に焼き上げる炭火焼き料理は、ぜひワインと共に味わって。カウンター席やテラス席が備わる1F、見晴らしの良い2Fからなり、桜の時期には食事をしながらお花見を楽しめる。



釜揚げしらすと鎌倉野菜のピアンコスバググッティ 1,680円



MAP P25 B-4 レジ
 ☎0467-40-5101 鎌倉市御成町12-32
 ●ランチ11:00~16:00/ディナー16:00~22:00(L.O. 21:00) ※ディナーは席料別途
 ●無休 ●カード可 ●駐車場無し
 公式サイト

季節料理 あら珠

鎌倉駅 東口から徒歩8分(鶴岡八幡宮前)



春の味覚~彩~お楽しみ御膳 9種 2,700円/12種 3,500円
 季節のおばんざい9種 又は 12種・十割蕎麦・食事 ほか



しらすのかき揚げと大海老、旬菜天婦羅の冷たいつ汁 十割蕎麦 1,782円



風情ある日本庭園と美食に
 ほっこり心が和むひと時を
 四季折々の厳選食材を使い、伝統と革新を融合させた創作和食が自慢。御膳や季節会席など、趣向を凝らした見た目も美しいメニューが揃う。庭園を囲む希少な造りの店内は、お祝い事や会食などにもふさわしい、しっとり落ち着いた雰囲気。この季節には開放的なテラス席が人気。



MAP P25 B-2 レジ
 ☎0467-39-6221 鎌倉市雪ノ下1-8-23
 ●11:00~22:00(L.O.20:00)
 ●不定休 ●カード可 ●駐車場無し
 公式サイト

ワンダーバーグ

鎌倉駅 東口から徒歩3分



ワンダーバーグセット 1,590円
 牛100%ハンバーグ150g・コンヒカリご飯(お替わり自由)・味噌汁・サラダ付き



目の前の鉄板で焼き上げる
出来立て熱々の美味しさを
 独自配合した牛100%のハンバーグは、ジューシーで食べ応え抜群!追加トッピングや選べるソースで自分好みの味を探してみよう。新潟産コシヒカリご飯はお替わり自由、セットの味噌汁やサラダにもこだわっており、美味しさに抜かりが無い。きめ細かく柔らかい肉質が特徴のステーキもおすすめ。

MAP P25 B-3
 ☎0467-38-7889 鎌倉市小町2-1-5 1F
 ●11:00~22:00(L.O.21:00)
 ●火曜定休(祝日の場合は営業)
 ●カード可 ●駐車場無し
 公式Instagram

鎌倉こまち市場 風凜

鎌倉駅 東口改札出てすぐ



地魚のお寿司と天婦羅の御膳 1,980円



釜揚げしらす丼 1,580円 あら汁・香物付き



昼夜問わず重宝する
駅からすぐの穴場レストラン
 市場直送の鮮魚やしらす、地野菜をふんだんに使った料理が評判。旬を取り入れた御膳やコース、手軽な一品料理のほか、新潟の厳選地酒も豊富!駅ビルのお店ながらも侮れないクオリティで、地元のリピーターも多いそう。グループはもちろん、一人飲みでも気軽に立ち寄れる勝手の良さも◎。

MAP P25 B-4
 ☎0467-24-7971 鎌倉駅 CIAL鎌倉 2階
 ●11:00~22:00(L.O.21:00)
 ●無休 ●カード可 ●駐車場無し
 公式サイト



創業以来、自信を持っておすすめできる
 良質なお酒にこだわって商いを続けてまいりました。
 神奈川県11歳のお酒をはじめ、
 県外の個性あふれる手作りのお酒も
 種類豊富に取り揃えております。
 「良いお酒を深く知っていただきたい」という一心で
 酒匠が丁寧に案内いたしますので、
 お酒初心者の方もお気軽に立ち寄り下さい。

この季節におすすめの日本酒

いづみ橋 桜とんぼ 愛山 純米吟醸(泉橋酒造)
 爽やかな甘味とほのかな酸味、軽やかな苦味で、春の食材にぴったり。

亮 純米吟醸酒 河津桜酵母仕込 生原酒(中沢酒造)
 花酵母ならではの甘み・丸みが程よい風味。和食・和菓子との相性も抜群。

雨降 桃色純米かすみさけ(吉川醸造)
 アルコールは8度と低く、ジューシーな甘味&酸味で飲みやすいと評判。

残草蓬菜 純米吟醸 Queen 槽場直詰生原酒(大矢孝酒造)
 フルーティで甘酸っぱさを感じるクリアな味。香草・スパイス料理にも。

清水屋食料品店オリジナル商品



鎌倉
若宮大路
 純米吟醸
 ブルーボトル
 かまから推奨品認定

深みのある美しいブルーのボトルに、
 鎌倉の四季をあしらいました。
 日本三名水・丹沢山系伏流水仕込みの
 スッキリとした飲み口で、
 女性にも人気の日本酒です。



鎌倉の
政子
 あまざけ

栄養豊富で美と健康にも嬉しい米麹甘酒。
 砂糖不使用・ノンアルコールなので、
 お子さまにも安心しておすすめできます。
 鎌倉の四季の花と政子坐像が描かれた
 華やかなラベルで、鎌倉土産に人気です。



清水屋食料品店 ☎0467-22-0117 MAP P25 B-2 レジ
 鎌倉市雪ノ下1-9-31/鎌倉駅東口から徒歩10分/10:00~17:00/木曜定休(不定休)

公式Facebookでは
 おすすめのお酒を
 ご紹介しております。



飲酒は20歳になってから。お酒はおいしく適量を。未成年者の飲酒は法律で禁止されています。飲酒運転は絶対にやめましょう。妊娠中や授乳期の飲酒は、胎児・乳児の発育に影響するおそれがあります。

※写真はイメージです。※掲載価格は3月末時点の価格です。変動する場合がございますので、店頭にてご確認ください。

こちらのQRコードはアクセス解析のためにCookieを使用しておりますが、匿名で収集されており個人を特定するものではありません。ご自身のプライバシーを無効にする設定を拒否することで、Cookieの使用を拒否することができます。

電車でのアクセス ※所要時間は目安です。

小田急小田原線	小田急江ノ島線	小田急江ノ島線	小田急江ノ島線
快速急行 最速55分	江ノ島線 約6分	江ノ島線 約6分	江ノ島線 約6分
JR湘南新宿ライン	江ノ島線 約10分	江ノ島線 約10分	江ノ島線 約10分
950円(IC 945円) 約60分	江ノ島線 約25分	江ノ島線 約25分	江ノ島線 約25分
JR湘南新宿ライン	江ノ島線 約37分	江ノ島線 約37分	江ノ島線 約37分
950円(IC 945円) 約54分	江ノ島線 約24分	江ノ島線 約24分	江ノ島線 約24分
JR横須賀線	江ノ島線 約26分	江ノ島線 約26分	江ノ島線 約26分
310円(IC 309円) 約26分	江ノ島線 約24分	江ノ島線 約24分	江ノ島線 約24分

車でのアクセス ※所要時間は目安です。

首都高(湾岸線、並木経由)⇒横浜横須賀道路(約80分)
 相模湾IC⇒朝比奈IC⇒鎌倉
 首都高⇒環八⇒第二京浜、横浜新道、横浜横須賀道路(約80分)
 首都高(狩場線、狩場経由)⇒横浜横須賀道路(約75分)
 首都高(横羽線、三ツ沢経由)⇒横浜新道(約100分)
 横浜新道終点 国道146号⇒鎌倉
 首都高(湾岸線、並木経由)⇒横浜横須賀道路(約120分)

ギャラリー
 ギャラリーおがわ (旧・鎌倉鉄平版画ミュージアム)
 ☎ 046-267-8085

●大和市上和田1777 ●羽桜ヶ丘駅東口から徒歩5分 ●10:00~18:00 ●月・火曜休館(月曜が祝日の場合は水曜休) ●入館無料 ●駐車場あり(無料・5台) ●<https://galleryogawa.jp/>

常時約30点展示。事前予約で観たい作品のリクエストも可能。

「光の情景画家」として人気を博す笹倉鉄平氏の版画作品を多数所蔵し、新作をどこよりも早く鑑賞できるギャラリー。観る者を別世界へと誘う詩情溢れる作品をじっくり鑑賞しよう。つづろぎの古民家カフェも隣接。

新作「パースリー・ガーデン」 ©Teppi Sasakura

花の美しい季節、英国コッツウォルズ地方の小さな村、パースリーでこの庭園に出会い、広々とした空間と満開を迎えた美しい花々に、一目で魅了されました。スクリーン(イメージサイズ 45.5×65.0cm)

講座「花をたずねて鎌倉歩き」

女性ネイチャーガイドと豊かな自然や花咲く社寺、知る人ぞ知る小道などを歩き、鎌倉の四季を楽しむ連続講座。少人数制の鎌倉散歩で心身ともにリフレッシュ! 終了後のランチも♪(有志、料金別)

ゆったり、楽しく花散歩

☎(17~19時) & FAX 0467-47-5271 (鎌倉・自然に学ぶ会)
 第2土日開催(キャンセル待ち/初回3,500円/4月:峯山お花見/5月:新緑の名越切通/6月:浄智寺~建長寺の紫陽花さんぽ)

<https://ameblo.jp/ecohanablog/>

静寂と四季の彩を湛える
鎌倉・湘南の神社仏閣index

エリアを代表する寺社の魅力や情報をコンパクトにまとめた早わかりガイド
 詳細は P32~33

旅うらら 公式 SNS アカウントにて
最新情報発信中!

「鎌倉・湘南」「横浜」「小田原・箱根」の
 おすすめグルメやショッピング、
 イベント情報をお届けしています!

@tabiulala
 旅うららガイドマップ 編集部
 @tabiulala

毎週 土日祝日
 相談会 開催!!

Restaurant Wedding

<https://shonan-premium-wedding.com/>

スマホでアクセス!
 結婚準備情報サイト
湘南プレミアム Wedding
 ☎ 050-3033-6674

「湘南プレミアムWedding」
 限定プランあり!
 キャンプ場や海が見えるレストランなどの「家族婚プラン」もたくさん! 詳しくはサイトをみてね!

湘南で人気! ガーデン挙式 レストラン ウェディング をご紹介!

湘南で人気の 江島神社 フォト ウェディング をご紹介!

和食・会席料理
鎌倉 鉢の木 新館
☎ 0467-23-3723 (代)

MAP B-1 レジ
●山ノ内350 ●北鎌倉駅西口から徒歩5分 ●11:30~13:30(L.O.)
●木曜定休(祝日の場合、前後に振替休日あり) ●駐車場あり(無料)
●カード可・電子マネー可 ●https://www.hachinoki.co.jp/
昭和39年創業。緑豊かな北鎌倉に建つ和食と会席料理の店。窓の外に四季折々の山草を望む趣ある雰囲気の中、この地で育まれた伝統料理を心ゆくまで堪能しよう。



旬の味覚をふんだんに盛り込んだ「季節膳」3,630円
—お土産や贈答品におすすめ—
極上のちりめんじゃこと香り高い実山椒を、みりんとしょうゆのみで炊き上げ、程良く乾燥させた自家製のちりめん山椒。【85g・1,000円 / 190g・化粧箱入り2,500円】

和菓子 甘味処
三日月堂 花仙
☎ 0467-22-8580

MAP B-1 レジ
●鎌倉市山ノ内133-11 ●北鎌倉駅東口から徒歩10分 ●9:00~16:00 ●不定休 ●駐車場あり(無料・3台)
●カード可・電子マネー可 ●www.casen.co.jp ●オンラインショップあり

風情たどる佇まいの和菓子店。四季折々の鎌倉の花をモチーフにした上生菓子をはじめ、職人の手でひとつひとつ大切に作られる和菓子は、ホッと癒される優しい味。定番人気の「鎌倉どらやき」、「可麻久良最中」はいずれもかまくら推奨品。



◆特注の銅板で手焼きした1つ500g以上の大どらやき「鎌倉殿」※限定販売
●(左)特製館を銅板で丁寧に手焼きした「鎌倉どらやき」(右)つぶし餡を、香ばしく焼き上げた風味豊かな皮で包んだ傑作「可麻久良最中」
【祇園山ハイキングコース】通行可能
全長約1km / 所要時間:約30分 / 体力レベル☆☆
【葛原岡・大仏ハイキングコース】通行可能
全長約3km / 所要時間:約1時間30分 / 体力レベル★★★
【天園ハイキングコース】通行可能
全長約4km / 所要時間:約3時間 / 体力レベル★★★★
ハイキングコースは自然の山道です。歩きやすい服装や、登山に適した靴を履くなど、十分な準備をしておかけください。最新情報は鎌倉市公式サイトをご確認ください。

器と雑貨
RAKU
☎ 0467-23-8822

MAP D-2 レジ
●鎌倉市浄明寺2-2-2 ●北鎌倉駅東口から(京急バス)鎌倉公園行きで約10分「杉本観音」下車徒歩3分 ●11:00~17:00 ●不定休 ●駐車場なし ●カード可 ●www.raku-kamakura.com
営業日は公式HPでご確認ください!
報国寺近くの路地裏にある「器と雑貨」の店。信楽や美濃の陶器、漆器、ガラス器など暮らしを彩る素敵な品が揃う。南部鉄のネコとフクロウのレタースタンドは店の人気者!



鎌倉通の登竜門 鎌倉検定とは?
鎌倉に関する歴史・文化・観光・自然・暮らしなど多分野にわたり知識の深さを認定する検定試験。1級を目指して挑戦してみよう!
鎌倉検定
問い合わせ: 0467-23-2561 (鎌倉商工会議所) https://www.kamakura-cci.or.jp/kamaken/

17文字に思いを込めて詠もう!
~鎌倉俳句 & ハイク~
季節感あふれる見どころ満載の鎌倉で、一句詠んでみては? 散策しながら感動や体験を五・七・五にのせて投句しよう!
投句用紙 (MAP付) は俳句ポストで配布しているほか、Webからダウンロードも可能。入賞者には賞状と賞品を進呈!
https://kamakura-haiku.com/

静寂と四季の彩を湛える
鎌倉・湘南の神社仏閣index
エリアを代表する寺社の魅力や情報をコンパクトにまとめた早わかりガイド
詳細は P32~33

源氏山公園で四季の自然を満喫
源頼朝の鎌倉入り800年を記念して1966年に開園し、四季折々の自然が感じられる公園として市民にも親しまれている。園内には頼朝像や広場があり、すぐそばには「鎌倉七切通」の一つで、国の史跡でもある「化粧坂」も。春には桜、秋には紅葉に彩られる美しい景色を!
◆北鎌倉駅西口から徒歩20分 ◆問い合わせ: 0467-61-3491 (鎌倉市役所 都市景観部みどり公園課) ◆MAP B-2

葛原岡神社 ☎0467-45-9002 (8:30~16:30)
明治20年(1887年)創建。後醍醐天皇の忠臣・日野俊基卿を祀る。俊基卿が学問の道に優れていたことから、「学問の神様」として有名。最近では「縁結び」を願って訪れる人も多く、由比ヶ浜の桜見を使用したお守りやハートの絵馬が人気。ハイキングコースの途中に立ち寄ってみては。
◆鎌倉市梶原5-9-1 ◆北鎌倉駅西口から葛原岡ハイキングコースで徒歩30分 ◆駐車場あり(土日祝・祝日は進入禁止) ◆MAP B-2

銭洗弁財天宇賀福神社 ☎0467-25-1081
夢に現れた宇賀福神(蛇の体に人の頭をもつ神)のお告げにより、頼朝が霊水を発見し、社を建てたという伝説をもつ。鎌倉五名水にも数えられる湧き水(銭洗水)でお金を洗うと、「福を授かる」といわれ、金運向上・商売繁盛の祈願に多くの人が訪れる。
◆鎌倉市佐助2-25-16 ◆北鎌倉駅西口から徒歩20分 ◆参拝自由(社務所は8:00~16:30) ◆日は緑日 ◆MAP B-2

鎌倉市観光総合案内所で**バリアフリー情報**を提供しています。
鎌倉市観光総合案内所では、バリアフリーに対応した飲食店や土産店、観光施設、宿泊施設、社寺、交通機関などに関する情報を提供しています。
車いすの貸し出しについて
事前の電話予約にて、車いすの無料貸し出し(1台)を行っています。
開所時間/9:00~17:00 MAP P25 B-4
JR鎌倉駅東口みどりの窓口隣接
お問い合わせ 鎌倉市観光総合案内所 ☎0467-22-3350

車いす対応のトイレや 駐車場がある寺社仏閣・施設(一例)

寺社仏閣・施設	MAP	車いす対応トイレ	車いす用駐車場
報国寺	P19 D-2	●	
鶴岡八幡宮	P25 B-1	●	
鎌倉宮	P19 C-1	●	専用ではないが駐車可
鎌倉歴史文化交流館	P19 B-2	●	● ※要事前連絡
鎌倉文華館鶴岡ミュージアム	P25 B-1	●	
鎌倉市川喜多映画記念館	P25 A-2	●	● ※要事前連絡
鎌倉国宝館	P25 C-1	●	
北鎌倉エリア			
建長寺	P19 B-1	●	
円覚寺	P19 B-1	●	
長谷エリア			
高德院	P27 A-1	●	● ※FAXでの予約制
鎌倉文学館(休館中)	P27 B-1	●	● ※要事前連絡

車いす対応トイレ情報の引用元: バリアフリー観光マップ in 鎌倉 ©特定非営利活動法人 湘南バリアフリーツアーセンター
各施設のバリアフリー対応情報や、観光におけるバリアフリーの取り組みなど、詳細は鎌倉市観光協会「鎌倉観光公式ガイド」をご覧ください。
鎌倉観光公式ガイド内「バリアフリー対応について」▶

禅宗文化と四季折々の彩を楽しむ
鎌倉五山めぐり
「鎌倉五山」とは、臨済宗における寺院の格付け制度のこと。鎌倉時代後期より普及し、幾度かの改定を経て、足利義満の時代に完成。五山の上に「別格」として京都の南禅寺が置かれ、京都と鎌倉でそれぞれ五山が定められた。当時に思いを馳せながら、芸術や自然を満喫できる「鎌倉五山めぐり」をしてみては?
[画像提供] (公社) 鎌倉市観光協会 / 高島 斉(鎌倉フォトガイド社)

順位	寺名	開基	開山
第一位	建長寺	1253年(創建)	北条時頼
第二位	円覚寺	1282年(創建)	北条時宗
第三位	寿福寺	1200年(創建)	北条政子
第四位	浄智寺	1281年(創建)	足利義満
第五位	浄妙寺	1188年(創建)	足利義満

コース例 (所要時間は目安)
北鎌倉駅 徒歩約2分 → 円覚寺 徒歩約10分 → 浄智寺 徒歩約10分 → 建長寺 徒歩約20分 → 寿福寺 徒歩約30分 → 浄妙寺 徒歩約10分 → 鎌倉駅

そば・和食・甘味 鎌倉 峰本
 ☎ 0467-22-4431 (本店) ☎ 0467-23-6161 (小町通り)
 ● 本店・小町通り店各レジ
 ● 雪ノ下1-8-35 ● 国鎌倉駅東口から徒歩7分 ● 11:00~20:30 ※ランチは~16:00 ● 無休 ● 駐車場なし ● カード可 ● 小町通り店 ● 国鎌倉駅東口から徒歩1分 ● 11:00~21:00 ● 無休 ● 駐車場あり ● 0467-24-5544 ● 国鎌倉駅東口から(京急バス)金沢八景駅行きで約15分「十二所神社」下車すぐ ● 11:00~20:30 ● 無休 ● 駐車場あり(無料)

大正13年創業、おもてなしの心で迎えてくれる老舗。鶴岡八幡宮門前の本店はじめ、店はすべて数寄屋造り。鎌倉には3店舗を構え、季節の彩り豊かなメニューは店舗ごとに毎月替わる。地元でも評判の味をじっくり堪能しよう!

● 至福親子丼 (1,780円) 風味鶏の旨味と、とろける卵が絶妙!

● 親子石白玉あんみつ (880円)

豆富ハンバーグ ろくやた 鎌倉 六弥太
 ☎ 0467-61-0680
 ● 御成町13-38 萩原ビル1F ● 国鎌倉駅西口から徒歩1分 ● 火曜定休 ● 11:00~17:00 (L.O. 16:00) ※当面の間、夜営業休止 ● 鎌倉バーグが完全次第閉店 ● 駐車場なし ● カード可 ● 電子マネー可

大人気! 鎌倉豆富と鶏肉・豚肉に秘伝のタレを合わせた店主創作の鎌倉バーグの専門店。手ごねで作るふわふわ食感と溢れる肉汁がたまらない! 女性ファン多数!

● 鎌倉バーグ御膳 1,600円~

わらび餅専門店 甘味処鎌倉 鎌倉小町通り店
 ☎ 0467-38-5557
 ● 鎌倉市雪ノ下1-6-8 ● 国鎌倉駅東口から徒歩8分 ● 11:00~17:00 ※土日祝は10:00~ ● 無休 ● 駐車場なし ● カード不可 ● PayPay可 ● 箱入りわらび餅(5個750円/黒蜜120円)

新感覚の和洋スイーツ「わらびもち」をいらみず(680円)もおすすめ!

希少な国産本わらび粉に秘伝の配合を加え、職人が手作りする「わらび餅」は、「もっちり食感」と「とろける口溶け」の両立を実現した極上のおいしさ! 自家製黒蜜、きなこの風味も◎!

豪華賞品が抽選で当たる!
 旅うららプレゼント企画

▼ 応募方法は2通り! ▼

スタンプを3つ集めて応募 / 応援クチコミを投稿して応募

スタンプラリープレゼント / クチコミ投稿プレゼント

>> 詳細はP35で

蒲鉾 井上蒲鉾店 鎌倉駅前店
 ☎ 0467-23-3111
 ● 鎌倉市小町1-4-4 1F ● 国鎌倉駅東口から徒歩1分 ● 9:00~18:00 ● 無休 ● 駐車場なし ● カード可 ● 写真: 梅花はんぺん(手前)、小判揚(奥) ● https://www.inouekamaboko.co.jp/

1931年創業。地元はもちろん各界の著名人にも愛される老舗蒲鉾店。保存料・化学調味料を加えず「魚、水、塩」に徹底してこだわった蒲鉾は、しなやかで上品な味わい。

限定抹茶クリームあんみつ 940円

桜シロップ入りの寒天ジュレと、紅麴を練り込んだ白玉が春らしい!

甘味処・和食 鎌倉 山里
 ☎ 0467-24-9244
 ● 小町2-10-18 ニノ鳥居ビル1F ● 国鎌倉駅東口から徒歩3分 ● 11:00~18:00 ※季節、曜日により変動あり ● 12/31 休 ● 駐車場なし ● カード不可 ● ミニ甘味付きのセットメニューあり ● www.yamasato.co.jp

十勝産小豆や沖縄産黒糖など吟味した素材で手作りされるクリームあんみつは、シンプルながら洗練された味わい! けんちんそばセットなど食事も◎

カフェ CAFÉ DE FLEUR
 ☎ 0467-38-6868
 ● 鎌倉市小町2-7-30 ● 国鎌倉駅東口から徒歩5分 ● 11:00~18:00 ● 無休 ● 40席 ● 駐車場なし ● カード可 ● PayPay可 ● 写真: 和菓子の毛糸玉モンブラン(1,000円)

小町通り沿い、白を基調にしたフレンチレトロな雰囲気があるカフェ。名物「手作りの大きなプリン」のほか、真ん中に和菓子が1個入ったかわいいうんぱんも話題!

そば なかむら庵
 ☎ 0467-25-3500
 ● 鎌倉市小町1-7-6 ● 国鎌倉駅東口から徒歩2分 ● 11:15頃~17:00頃 ※ 売切れ次第閉店 ● 水曜定休 ● 駐車場なし ● カード可 ● 手打ちそばは持ち帰り可能 ● www.nakamura-an.com

昭和39年創業の手打ちそば屋。信州産のそば粉で打つ田舎そばは、細めながら力強いコシと風味があり、そば通の間でも知られている名店。濃厚なそば湯も絶品!

冷やしなめこそば 1,000円

ラーメン 銀座 簗 鎌倉店
 ☎ 0467-38-6607
 ● 小町2-10-7 ストロールビル1F ● 国鎌倉駅東口から徒歩3分 ● 11:30~21:00 (L.O. 20:00) ● 無休 ● 22席 (テーブル席あり) ● 駐車場なし ● カード可 ● 鎌倉店限定メニューあり

ミシュラン掲載のラーメン店。名物・鶏白湯Sobaは、国産丸鶏を贅沢に使用し、旨味を存分に引き出した濃厚で繊細なスープが美味! 高級割烹のような店内で至高一杯を。

鶏白湯 Soba (1,300円)

トッピングの「鶏チャーシュー」や「鎌倉限定」鎌倉野菜も絶品!

喫茶 かつきコーヒーてん 香月珈琲店 鎌倉
 ☎ 0467-53-8858
 ● 鎌倉市小町1-7-13 もとまちユニオン鎌倉店2F ● 国鎌倉駅東口から徒歩5分 ● 10:00~18:00 (L.O. 17:30) ● 火曜定休 ● 駐車場なし ● カード可 ● https://brf.tokyo

鎌倉駅徒歩5分、もとまちユニオン2Fの珈琲店。古都の街並みを望む開放的な店内で、こだわりのコーヒーを。昔ながらの銅板でじっくり焼いたホットケーキも!

天ぶら 天ぶらひろみ
 ☎ 0467-22-2696
 ● 鎌倉市小町1-6-13 寿ビル2F ● 国鎌倉駅東口から徒歩3分 ● 11:30~14:00 (L.O.) / 17:00~19:30 (L.O.) ※ 夜席は要予約 ● 水曜定休 ● 駐車場なし ● カード可 ● http://tempura-hiromi.com

小津安二郎や小林秀雄など食通の著名人が足繁く通った老舗。カラッと揚がった天ぶらは自家農園の朝どれ野菜や厳選食材の旨みが際立つ逸品。秘伝つゆで作る天丼も!

独自比率でブレンドした上質な油で揚げる江戸前天ぶらを!

そば はんも そばや 繁茂
 ☎ 0467-24-0686
 ● 鎌倉市雪ノ下1-12-7 ● 国鎌倉駅東口から徒歩10分 ● 11:00~16:00 ※ 売切れ次第閉店 ● 水曜定休 (天候による臨時休業あり) ● 48席 ● 駐車場なし ● カード不可 ● 車いす可 ● http://hanmo.web.fc2.com

鶴岡八幡宮前の自家製麺のそば屋。北海道のそばを石臼で挽き、丹念に打つ細めのそばは、香り豊かでのど越し抜群! 鎌倉三郎丸のしらす使用のメニューも人気。

しらすの沖漬け丼セット (1,900円)

ホテル 源ホテル 鎌倉
 ☎ 0467-50-0777
 ● 鎌倉市雪ノ下1-8-36 2F・3F ● 国鎌倉駅東口から徒歩9分 ● IN 15:00 / OUT 11:00 ● 15室 ● 15,200円~ (1Room チャージ・定員あり) ● 駐車場あり(予約制) ● カード可 ● gen-hotel-kamakura.com

再現された井戸や鳥居、稲荷も!

205 YOSHISUMI (三浦義澄)

鶴岡八幡宮から徒歩1分、若宮大路沿いの北条時房屋敷跡に建つホテル。洗練された居心地の良い客室で寛いだら、屋上テラスで鎌倉の眺望を楽しんでみては。

静寂と四季の彩を湛える 鎌倉・湘南の神社仏閣index

エリアを代表する寺社の魅力や情報をコンパクトにまとめた早わかりガイド

詳細は P32~33

カフェ 鎌倉茶房 茶凛
 ☎ 0467-38-7710
 ● 雪ノ下1-6-28 ● 国鎌倉駅東口から徒歩5分 ● 11:00~18:00 ● 水曜定休 ● 駐車場なし ● カード可 ● https://charin-kamakura.com/

全国有数のお茶処から厳選された銘茶を楽しめる日本茶専門店。日本茶ソムリエ・松永店長がそれぞれの茶葉にあったお湯の温度や量、抽出時間を調整し、丁寧に淹れてくれる日本茶は、今までに味わったことのない美味しさと評判。季節の上生菓子とともに極上の一杯を味わってみては。

ソムリエが淹れてくれる一杯は格別!

ホテル ホテルメトロポリタン 鎌倉
 ☎ 0467-60-1111
 ● 鎌倉市小町1-8-1 ● 国鎌倉駅東口から徒歩2分 ● IN 15:00 / OUT 11:00 ● 138室 ● 1室 17,400円~ (1泊素泊り・税サ込) ● 駐車場あり(有料・完全予約制・年末年始利用停止) ● カード可

鶴岡八幡宮二の鳥居をのぞむ

心魅かれる新たな古都へ「テーマ」のホテル。「鎌倉」駅から徒歩2分と観光の拠点に好立地! 古都・鎌倉の新しい魅力を宿泊して発見しよう。角部屋の大きな窓からの眺望は圧巻!

ホテル シャングリラ 鶴岡
 ☎ 0467-25-6363
 ● 雪ノ下1-9-29 ● 国鎌倉駅東口から徒歩7分 ● IN 15:00 ~ 21:00 / OUT 10:00 ● 10室 ● 7,150円~ (2名1室 / 1名) ● 駐車場あり(1,100円・2台 / 1泊) ● カード可 ● 全室禁煙 (喫煙場所あり)

鎌倉市街の中心部、若宮大路に面したホテル。ツイン以外にフォーベッドルームもあり、グループやファミリーに人気! 1~2Fには、14の飲食店やショップも。

ホテル シャングリラ 鶴岡
 ☎ 0467-25-6363
 ● 雪ノ下1-9-29 ● 国鎌倉駅東口から徒歩7分 ● IN 15:00 ~ 21:00 / OUT 10:00 ● 10室 ● 7,150円~ (2名1室 / 1名) ● 駐車場あり(1,100円・2台 / 1泊) ● カード可 ● 全室禁煙 (喫煙場所あり)

ヒノキの香りに癒される清潔な大浴場。女性の脱衣所にはマイナスイオンドライヤーも設置。

*利用時間 15:00~24:00 6:30~10:00

すきやき 鎌倉 肉の石川 本店
 ☎ 0467-22-2941 (本店) ☎ 0467-61-2922 (御成町 石川)
 ● 本店(1F)、御成町 石川(2F)レジ
 ● 鎌倉市御成町7-10-1 ● 国鎌倉駅西口から徒歩4分 ● IN 15:00 / OUT 10:00 ● 73室 (洋室・和洋室・ファミリールーム) ● 13,000円~ (2名1室・1泊朝食付き / 1名) ● 駐車場あり(予約制・1,500円 / 1泊) ● カード可

明治20年創業の老舗食肉専門店。全席個室の「御成町石川(2F)」では、熟練の料理人が選んだA5等級黒毛和牛と鎌倉野菜を、すきやき・しゃぶしゃぶ等で堪能できる。1Fは精肉の他、手作り惣菜・牛かつさんど・弁当も!

群馬の豚「山峰」を使用した醤油味と塩味のカツが楽しめるおむすび、一口サイズで小腹満たしにぴったり!

着物のスタッフが、目の前で丁寧に焼いてくれる「すきやき」は格別!

鎌倉とんぶりすし(680円)

ホテル トーセイホテル ココネ鎌倉
 ☎ 0467-22-5541
 ● 鎌倉市御成町7-10-1 ● 国鎌倉駅西口から徒歩4分 ● IN 15:00 / OUT 10:00 ● 73室 (洋室・和洋室・ファミリールーム) ● 13,000円~ (2名1室・1泊朝食付き / 1名) ● 駐車場あり(予約制・1,500円 / 1泊) ● カード可

人気ショップが並び賑やかな御成通り沿いのホテル。鎌倉らしい和モダンの雰囲気漂う客室には、シモンスのベッドが配され、美容家電も完備。また和食と洋食から選べる朝食、数量限定の夜食(しじみ汁と焼きおにぎり)も好評! コーヒー・紅茶などが自由に味わえるドリンクコーナーや、厳選された名作・新作約1,000冊が揃う漫画コーナーも◎!

ファミリールーム

ホテル シャングリラ 鶴岡
 ☎ 0467-25-6363
 ● 雪ノ下1-9-29 ● 国鎌倉駅東口から徒歩7分 ● IN 15:00 ~ 21:00 / OUT 10:00 ● 10室 ● 7,150円~ (2名1室 / 1名) ● 駐車場あり(1,100円・2台 / 1泊) ● カード可 ● 全室禁煙 (喫煙場所あり)

ヒノキの香りに癒される清潔な大浴場。女性の脱衣所にはマイナスイオンドライヤーも設置。

*利用時間 15:00~24:00 6:30~10:00

鎌倉駅周辺 にぎわい3大ストリート

鎌倉駅周辺で、老舗からNEW OPENまで人気ショップ・絶品グルメが軒を連ねる賑やかな3つの通りを紹介。ぶらり気ままに散策を。

若宮大路

由比ヶ浜から鶴岡八幡宮へと延びる由緒ある参道

3つの鳥居(一ノ鳥居、二ノ鳥居、三ノ鳥居)がある鎌倉のシンボリックストリート。近年整備された通り中央の段葛(だんかざら)は、二ノ鳥居から約500m続く桜の名所。沿道にはホテルや老舗グルメ、鎌倉名物を扱う有名店の本店も。

MAP P25 B-2~B-5

小町通り

沿道や脇道(小路)に老舗・人気店が並ぶひととき賑やかな通り

鎌倉駅東口から鶴岡八幡宮までの約600mを結ぶ。通り沿いや脇に入った小路に、話題のグルメ・ショップが集結。鎌倉散策コースの定番。

MAP P25 B-2~B-3

御成通り

緩やかで落ち着いた時間が流れる 地元で愛される商店街

鎌倉駅西口から由比ヶ浜大通りまで、約300mの商店街。個性的で洗練されたアイテムが揃うファッション・雑貨店や話題のカフェ等が多数。

MAP P25 B-4~B-5

STOP! 望まない受動喫煙

- ✓ 屋内の観光施設では原則禁煙となることが健康増進法で規定されています(ただし喫煙専用室などは除きます)。
 - ✓ 喫煙専用室などへは20歳未満の人は立ち入ることができません。保護者が一緒にいる未成年の場合でも同様です。
 - ✓ 屋外で喫煙する場合であっても、子どもなどが多く利用する場所については、望まない受動喫煙が生じることがないように配慮しなければなりません。
- ルールを守った喫煙で観光を楽しみましょう!



神奈川県健康医療局保健医療部 がん・疾病対策課 ☎ 045-210-5025 (直) かながわのたばこQ



菓子 豊島屋

☎ 0467-25-0810 (本店)

MAP B-3 (本店) 八小路・瀬戸小路 B-4 (原店) P18 A-1 (北鎌倉駅前店) P27 A-1 (長谷大仏前店) P29 H-3 (梶原店) P17 F-4 (選子店)

【本店】●小町2-11-19 ●JR鎌倉駅東口から徒歩4分 ●9:00~19:00 ●水曜不定休(祝日は営業) ●カード可
【豊島屋菓寮 八小路(はとこうじ)】☎0467-24-0810 ●10:30~17:00 ●水曜定休(祝日は営業)
【豊島屋 瀬戸小路】☎0467-84-8585 ●10:00~17:00 ●年中無休
【鎌倉駅前原店】☎0467-25-0505 ●10:00~19:00 ●火曜定休
【北鎌倉駅前店】☎0467-23-8108 ●10:00~17:30 ●水曜定休
【長谷大仏前店】☎0467-23-7788 ●10:00~17:00 ●年中無休
【梶原店】☎0467-47-0552 ●10:00~17:00 ●水曜定休
【選子店】☎046-872-0810 ●10:00~18:00 ●日曜定休
【共通情報】●駐車場なし ●営業時間の変動や休業の場合あり。最新の営業状況はWEBを要確認。◆https://www.hato.co.jp/

明治27年創業。鎌倉銘菓の代名詞「鳩サブレ」をはじめ、鎌倉の歴史や風情を表現したこだわりの菓子が揃う。四季の彩りが目にも鮮やかな季節の菓子も。



●鳩サブレ
言わずと知れた鎌倉銘菓。厳選を重ねた素材を用い、丁寧に焼き上げられた味わいは、時代を越えて愛され続けている。バターたっぷりの他にはないおいしさ!

洋菓子 鎌倉小川軒

☎0467-25-0660 (本店) ☎0467-33-5224 (CIAL 鎌倉店)

MAP B-5 (本店) B-4 (CIAL 鎌倉店) S 各店レジ

【本店】●鎌倉市御成町8-1 (御成通り沿い) ●JR鎌倉駅西口から徒歩2分 ●10:00~18:00 ※カフェは11:00~16:30 (L.O.) ●無休 ●駐車場なし ●カード可 [CIAL 鎌倉店] ●JR鎌倉駅東口1F ●9:00~20:00



www.ogawaken.jp

鎌倉駅西口そばに建つ瀟洒な洋菓子舗。全国的にも有名な「レーズンウィッチ」は、バターサブレの間に口どけのよいバタークリームと上品にラムが香るレーズンがたっぷり入った鎌倉の味。

〈鎌倉本店限定〉
ラムレーズンソフト
550円(税込)

軽い口当たりのクリームにラムの香りが口いっぱい広がる、大人のソフトクリーム。バターサブレと自家製ラムレーズンのトッピングでさらに贅沢な味わい。

和洋菓子 鎌倉紅谷 八幡宮前本店

☎ 0467-22-3492

MAP B-2 S 各店レジ

●雪ノ下1-12-4 ●JR鎌倉駅東口から徒歩7分 ●(通商)9:30~17:00 ※土日祝含む ●無休 ●駐車場あり(提携) ●カード可
【小町横路店】☎0467-53-9612
【湘南深沢店】☎0467-39-2050

1954年、鶴岡八幡宮前に創業。「おいしいの先にある気持ちを大切に」をモットーに丁寧に作られた菓子が揃う。おいしくてわくわくやとときめきも感じられる銘菓をおみやげに!

洋菓子 アトリエ バニラ

☎ 0467-60-1432

MAP B-2 S レジ

●鎌倉市雪ノ下1-11-2 雪ノ下ビル1F ●JR鎌倉駅東口から徒歩7分 ●10:00~18:30 ●火曜定休 ●駐車場なし ●カード可 ●公式オンラインショップあり ●常温保存でき、おみやげに最適! ●かまくら推奨品認定

特別原材料を使用したプレミアムラインのロールケーキが人気!

ヒスタチオアブリコットロール(プレミアムライン)、さくらロールもおすすめ!

地元で評判の洋菓子店。カラメル・ミルク・チョコレートのほか、季節の味も人気のロールケーキは10種類以上。きめ細かく口どけのよいスポンジとなめらかなバタークリームが絶妙!

印鑑 鎌倉はんこ

☎ 0467-37-9297

MAP B-5 S レジ

●鎌倉市御成町5-6 ●JR鎌倉駅西口から徒歩2分 ●10:30~18:00 ●水・日曜定休(臨時休あり) ●駐車場なし ●カード可 ●予約優先制(HP・電話にて) ◆https://www.kamakurahanko.com



鎌倉ゆかりの縁起の良い開運印鑑「月野印」

神仏の御朱印を制作してきた彫刻技能士の三代目が、心を込めて仕上げする印鑑が評判の店。鎌倉有数の神社で祈禱し、姓名画数と吉相八方位で作る「月野印」は、人生の大切な節目に寄り添う開運印として知られ、著名人も多数訪れる。第63回全国推奨観光土産品審査会にて、最優秀の経済産業大臣賞を受賞。

開運印鑑「月野印」(5万円相当)のプレゼントも! (詳細はP35)

ファッション PEPE&KEIKI

ベベアンドケイキ

☎ 0467-39-6276

MAP B-5 S レジ

●御成町5-35-103 ●JR鎌倉駅西口から徒歩3分 ●11:00~17:00 ●水曜定休 ●駐車場なし ●カード可 ●オンラインショップあり

鎌倉をモチーフにしたオリジナルデザインが地元ファミリーにも大人気のベビー&キッズ服ショップ。ローカル電車や大仏さまTシャツなど「鎌倉市ふるさと納税」の返礼品にも選ばれ、鎌倉土産・出産祝いにもおすすめ!

コロナとかわいい江ノ電柄は人気 No.1!
江ノ電スタンプが新発売! ロンパースとセットで贈り物に◎

大人用サイズもあるので、親子コーデも可能。オリジナル商品4,500円以上お買い上げてエコバッグをプレゼント!

桜貝アクセサリー Lino Drops

リノ ドロップス

☎ 0467-55-5833

MAP B-3 S レジ

●鎌倉市小町2-12-29 鈴木ビル1F ●JR鎌倉駅東口から徒歩5分 ●10:30~17:30 ●水曜定休 ●駐車場なし ●カード可 ●ネックレス 2,255円~、ピアス 3,135円~、ブレス 4,015円~

鎌倉の浜辺で採取した桜貝を用いて一つ一つ丁寧に手作りされたアイテムが並び、国内唯一の桜貝アクセサリー専門店。幸せを呼び貝としても知られる「桜貝」のアクセサリーは想いを込めた特別なギフトにも!

着色は一切行わず、桜貝の持つ自然の色や模様、形と違った本来の魅力を引き出したアクセサリーはどれも1点もの!

酒店 清水屋料品店

☎ 0467-22-0117

MAP B-2 S レジ

●雪ノ下1-9-31 ●JR鎌倉駅東口から徒歩10分 ●10:00~17:00 ●水曜定休 ●駐車場なし ●カード可 ●PayPay可 ●鎌倉のあまざけ「政子」は、砂糖不使用・ノンアルコール! 贈り物に喜ばれる商品。

かまくら推奨品「鎌倉 若宮大路 純米吟醸 ブルーボトル」が大好評!

明治43年創業。神奈川の酒造11蔵の銘酒が揃う老舗酒店。「良いお酒をより深く知ってもらいたい」と語る女性酒匠の丁寧な説明がわかりやすく、お酒初心者でも安心!

豆菓子 鎌倉まめや

☎ 0120-39-5402

MAP B-2 (小町通り) S 各店レジ

【小町通り店】●鎌倉市雪ノ下1-5-38 ●JR鎌倉駅東口から徒歩5分 ●10:00~17:30 ●年中無休 ●駐車場なし ●カード可 ●電子マネー可
【CIAL 鎌倉店】●JR鎌倉駅東口1F ●9:00~20:00

大地の恵みを受けて育った豆を、職人による昔ながらの製法で仕上げる豆菓子が評判! 店内には、定番から季節限定の味まで70種類以上が並び、味わいもできる!

熟成冷し焼いも 鎌倉いにしえにし

☎ 0467-22-2122

MAP B-4 S レジ

●御成町1-2 ●JR鎌倉駅西口から徒歩約1分 ●11:00~18:00 ※土日祝は10:30~ ●火曜、第2・4水曜定休 ●カード可 ●キャッシュレス決済可 ●テイクアウト専門店・地方発送可 ●【手荷物預かり】予約無しで利用可(10:00~18:00)

★保冷剤無料

厳選のさつまいも(シルクスイート種)を石蔵で数ヶ月熟成させ、あふれる芋蜜やしっとり滑らかな食感・甘みを引き出した蔵出し熟成芋(冷製)が人気。ひと口サイズの「切り出し」も!

刷毛(はけ)・ブラシ かなや刷子店

鎌倉若宮大路店

☎ 0467-81-4227

MAP B-3

●鎌倉市小町2-12-26 ●JR鎌倉駅東口から徒歩6分 ●9:30~17:00 ●無休 ●駐車場なし ●カード可 ●使い込むほどに歯や歯茎になじむ「馬毛歯ブラシ」は、ギフトにも!

ツミッキーブラシ 1,320円 机上、PCキーボードのホリコ払い等に!

1914年創業。様々な用途の刷毛とブラシが揃う専門店。積木メーカーとのコラボ商品「ツミッキーブラシ(馬毛)」がかわいいと大人気! 天然素材の逸品を暮らしに!

体験工房 鎌倉彫金工房 本店

☎ 0467-55-9388

MAP A-4

●鎌倉市御成町14-29 ●JR鎌倉駅西口から徒歩3分 ●9:30~17:30 ●水曜定休 ●駐車場なし ●カード可 ●制作費(16,500円~/1本) + 材料費 ●要予約 ●www.kamakura-chokin.com

2人の想いを込めた世界に一つだけの指輪を作ることができる彫金工房。結婚指輪手作りコースは所要時間3時間で当日持ち帰りもOK。気軽なベアリングコースも。

お香 鬼頭天薫堂

☎ 0467-22-1081

MAP B-2 S レジ

●鎌倉市雪ノ下1-7-5 ●JR鎌倉駅東口から徒歩8分 ●10:00~18:00(変更あり) ●年中無休 ●駐車場なし ●カード可 ●香りを楽しむ会(毎月第3曜日・要予約)、生け花教室など文化活動を開催 ◆https://www.tenkundo.co.jp

古来より親しまれる香道文化を現代に伝えるお香専門店。独自の調香によるお香は、どれもふくよかであらう香り。芳しい店内で、お気に入りの香りを見つけよう!

バウムクーヘン MARUKO

☎ 0467-38-6886

MAP B-3 S レジ

●鎌倉市小町2-10-13 ●JR鎌倉駅東口から徒歩3分 ●10:00~18:00 ●水曜定休 ●駐車場なし ●カード可 ●最新の営業状況は公式HP、SNSを要確認 ◆https://www.baumkuchen-maruko.com/

小田原で人気のバウムクーヘン専門店。たまご、バターなど、高品質のこだわり素材を用いて丁寧に焼き上げたふんわりバウムは、豊かな風味と多彩なフレーバーが魅力!

菓子 かまくらしゅんすい 鎌倉句粹

☎ 0467-33-5077

MAP B-4

●鎌倉市小町1-1-1 CIAL 鎌倉1F ●JR鎌倉駅東口改札すぐ ●9:00~20:00 ※テイクアウト10:00~19:00 ●無休 ●駐車場なし ●「鎌倉花紋」はおみやげにも! (1個240円)

https://www.syunsui.com/

小豆をふっくら炊いた「つぶあん」が人気! 大仏様の焼印が目印。

初夏の風物詩に癒やされる 鎌倉 あじさい巡り

鎌倉の初夏を彩るあじさい。一度は行きたい名所から鎌倉通が知る穴場までご紹介! 詳細は P8~9

おみやげ カマクラおみや

☎ 0467-55-5155

MAP B-2 S 店内レジ

●雪ノ下1-4-32 1F ●JR鎌倉駅東口から徒歩6分 ●9:30~18:00 ●無休 ●駐車場なし ●カード可 ●電子マネー可 ●素材の旨みが凝縮した美味しさが話題の「職場げまる天」。鎌倉限定! しらすチズ天! も!

改装のため休業中、4月下旬頃、リニューアルオープン予定

鎌倉をモチーフにしたユニークなオリジナルグッズやご当地の菓子等が揃うおみやげ屋。新鮮な魚介の風味豊かな「職場げまる天」や小野ファームのソフトクリームも!

革・手づくり雑貨 Leather Shop Gasshu

☎ 0467-53-8284

MAP A-5 S レジ

●御成町6-15 ●JR鎌倉駅西口から徒歩5分 ●11:00~17:00 ●月・火曜定休 ●駐車場あり (無料・1台) ●カード可 ●電子マネー可 ●セミフルオーダー対応可能 ◆https://gasshu.com

掲載商品は完売の場合あり

素材への思い、1つ1つの手仕事を大事にしているつくり手の革の服やバッグ、雑貨が並び、個性豊かな作品は1点ものも多く、訪れる度に新鮮な出会いがある。

スーパーマーケット もとまちユニオン 鎌倉店

☎ 0467-24-8211

MAP B-3 S 1F 平バスカウター

●鎌倉市小町1-7-13 ●JR鎌倉駅東口から徒歩5分 ●10:00~21:00 ●不定休 ●駐車場あり(提携) ●カード可 ●写真・丈夫でおしゃれな話題のオリジナルエコバッグ

1958年開業の高質スーパー。オリジナルエコバッグや手作り惣菜は特に人気が高い。2Fには、銅板で焼き上げるホットケーキと珈琲が絶品の「香月珈琲店」も!

3月16日(土) 鶴ヶ岡会館1FにNew Open

海の恵みと想いから生まれたハンド美容液 「かまくら、くりいむ。」

希少な鎌倉産天然ワカメから、ワカメエキスを抽出し保湿成分を配合。ベタつかず、スーッと染みこむ優しい使用感が魅力です。豊かな自然が魅力の古都鎌倉を訪れた思い出に、大切な方へのギフトに、心までうろう逸品を。

環境・衛生に配慮したバイオマス(75%)エアレスチューブを使用

海洋深層水使用 無香料 約300プッシュ分 パラベンフリー

商品ご購入の方
鎌倉をイメージした約50種類のイラストパッケージ(抗菌加工)から、お好みのパッケージをお一つお選び頂けます。

「江ノ電」イラスト/I.L.T.C. shin
「鎌倉ワズネ」イラスト/KYOCHI WATANABE

鎌倉made 美容液専門店 かまくら、くりいむ。 鎌倉駅から徒歩5分
鎌倉市小町2-12-27 鶴ヶ岡会館本館1階 鶴ヶ岡こまち内 10:00~18:00/水曜定休 MAP B-3 S レジ

潮風と山の息吹~ 鎌倉で愛でる ハワイアンジュエリー

海をイメージしたオリジナルアロマ漂う工房にて、すべて手技で入れる彫模様の美しさは必見。伝統あるハワイアンジュエリーの技術に、鎌倉の美意識と織り交ぜたOne&Onlyなジュエリーを

左から
SV カモホアライ PH ¥44,000(税込)
K14YG ニホマノー PH ¥126,500(税込)
SV ニホマノー PH ¥18,700(税込)
SV カアパハワ PH ¥31,900(税込)
※チェーンは全て別売 ※商品価格は、地金相場等により予告なく改定される場合がございます。

手作りハワイアンジュエリー 創作体験

家族やカップルでハワイアンジュエリーの手彫り体験も。指輪やペンダントなどを作って、着けて楽しみ、素敵な鎌倉旅の思い出の一品に。

ワークショップ体験 予約受付中
ご予約はQRから

Local Brand
FLAGSHIP 鎌倉本店 & ワークショップ
鎌倉駅東口から徒歩5分 神奈川県鎌倉市雪ノ下1-9-30 田中屋ビル1F TEL: 0467-22-8797

Topic
鶴岡八幡宮
由緒ある鎌倉のシンボル



https://www.hachimangu.or.jp

鶴岡八幡宮は、1063年に源頼義が京都の石清水八幡宮を鎌倉由比郷鶴岡の地(現在の材木座)に勧請して祀りしたのが始まり。源頼朝公により現在地に遷され、1191年には鎌倉幕府の宗社にふさわしく上下両宮の現在の姿に整えられた。以降、国家鎮護の神として全国から篤い信仰を受ける。現在の御本殿は、代表的な江戸建築で、国の重要文化財にも指定されている。



鎌倉国宝館
▲鎌倉市内の国宝、重要文化財を保管・展示している。展示会の詳細は公式サイトで！

鶴岡八幡宮と「大銀杏」
1955年より神奈川県天然記念物に指定され、ご神木として親しまれていた大銀杏。樹齢1000年といわれた大樹だが、2010年に強風のため倒伏。幹の下部は西側に、上部は「鎌倉文華館 鶴岡ミュージアム カフェ&ショップ」に展示。また後継樹も、確かな生命力で少しずつ育っている。

「鎌倉文華館 鶴岡ミュージアム」

2019年にリニューアルオープンした文化交流施設。鎌倉をテーマに、歴史や文化、今日まで守り育まれてきた豊かな自然を紹介するとともに、社寺・史蹟、近隣施設の情報も発信している。

- 【鶴岡八幡宮】 ☎0467-22-0315 ◆鎌倉市雪ノ下2-1-31 ◆JR鎌倉駅東口から徒歩10分 ◆(参拝時間)6:00~20:30 ◆参拝無料 ◆駐車場あり[1時間600円(普通車)・近隣にも駐車場あり] ◆MAP B-1
- 【鎌倉国宝館】 ☎0467-22-0753 ◆9:00~16:30(入館は16:00まで) ◆月曜休館(祝日の場合は翌平日) ◆MAP C-1 ◆【鎌倉文華館 鶴岡ミュージアム】 ☎0467-55-9030 ◆10:00~16:30(入館は~16:00) ◆月曜休館(祝日の場合は翌平日) ◆MAP B-1 ◆【鎌倉文華館 鶴岡ミュージアム カフェ&ショップ】 ☎0467-84-8993 ◆MAP B-1 ◆【茶寮 風の社】 ☎0467-61-3108 ◆MAP B-2

鎌倉彫 博古堂
☎0467-22-2429

●鎌倉市雪ノ下2-1-28(鶴岡八幡宮境内、「三ノ鳥居」脇) ●JR鎌倉駅東口から徒歩12分 ●9:30~18:00 ※11月~2月は~17:30 ●年中無休 ●駐車場あり ●カード可 ●www.kamakurabori.org

明治より続く鎌倉彫の名門店。明治初期に現在の鶴岡八幡宮、「三ノ鳥居」脇に店を構える。当主は造仏を家業としてきた後藤家で、現在は29代目。代々受け継がれる伝統的な造形はもちろん、新たな時代のエッセンスを取り入れた洗練された作品も揃う。



小手鏡 35,000円~
鎌倉彫の代表的な文様「牡丹」を深彫りで表現し、朱の漆塗りをして、しつくりと手に馴染む形とサイズ感で、普段使いに最適。牡丹のほか、うさぎ・桜・鹿などの文様、色も多数取り揃える。

鎌倉市鍋木清方記念美術館 ☎0467-23-6405
http://www.kamakura-arts.or.jp/kaburaki/

特別展 4月19日(金)~5月22日(水)
清方えがく、華やぐ舞台~芝居絵を中心に~
特別展 5月25日(土)~6月30日(日)
清方と二人の弟子 一門井洵水・西田青坡一
《野崎村》大正3年(1914)
独立行政法人日本芸術文化振興会(国立劇場)蔵
※特別展「清方えがく、華やぐ舞台」にて展示予定

鎌倉市川喜多映画記念館 ☎0467-23-2500
https://kamakura-kawakita.org

4月13日(土)~7月7日(日)
企画展
映画館のエッセンス
映画の絵看板やポスター、活動弁士、映写技師など特別な映画体験を作り上げる存在から映画館の魅力を知ろう。『ニュー・シネマ・パラダイス<国際版>』など上映予定。

**鎌倉駅 東口ロータリー
バス乗り場案内**



- バス乗り場
- 1 大仏・藤沢方面
 - 2 明月院・北鎌倉方面
 - 3 名越・逗子方面
 - 4 浄妙寺・太刀洗方面
 - 5 大塔宮方面
 - 6 大仏・鎌倉山・江ノ島方面
 - 7 光明寺・逗子方面
- T タクシー乗り場 R レンタサイクル
i 鎌倉市観光総合案内所

KAMAKURA OGAWAKEN
DEPUIS 1988

鎌倉小川軒
www.ogawaken.jp

鎌倉駅西口 徒歩2分
カフェ併設

鎌倉小川軒
【鎌倉本店】 ●MAP B-5 ●レジ
【CIAL鎌倉店】 ●MAP B-4 ●レジ
【大船ルミネウイング店】 ●MAP P17 ●D-1
神奈川県鎌倉市御成町8-1 TEL 0467-25-0660 open 10:00-18:00
JR鎌倉駅東口改札右(1F) 9:00-20:00
JR大船駅南改札正面(3F) (月~金) 10:00-20:30、(土日) 10:00-20:00
※営業時間が異なる場合がございます

Wakamiya Oji Komachi st.
鎌倉駅周辺(3)
〔若宮大路・小町通り・御成通り〕
時を越えて受け継がれ、育まれた
伝統文化で心を潤そう

H ホテル 鎌倉パークホテル

☎ 0467-25-5121

MAP A-3 S フロント

●鎌倉市坂ノ下33-6 ●鎌倉駅からタクシーで約10分(平常時)・園長谷駅から徒歩12分 ●IN 14:00 / OUT 11:00 ●46室(和室・洋室・和洋室あり) ●駐車場あり(無料・63台) ●カード可

www.kamakuraparkhotel.co.jp

由比ヶ浜海岸沿いに建つリゾートホテル。ヨーロッパスタイルで統一されたインテリアが、上質のくつろぎを演出してくれる。また徒歩圏内に鎌倉を代表する観光名所が点在し、お散歩気分が出かけられるのもうれしい!

館内には2つのレストランを備え、食事のみの利用も可能!

◆ベルゴーラ

☎ 0467-25-5125
11:30~14:00(L.O.) / 17:30~20:00(L.O.)
地元の魚介類や野菜を用いた南仏料理レストラン

◆和みなもと

☎ 0467-25-5126
11:30~14:00(L.O.) / 17:30~20:00(L.O.)
旬の食材を活かした日本料理を海の見えるフロアで

H ゲストハウス プラージュ 由比が浜

☎ 0467-53-8926

MAP C-2 S フロント

●由比が浜4-4-6 ●園和田塚駅から徒歩5分 ●IN 15:00(レイトチェックイン可) / OUT 10:00(駐車場なし) ●カード可 ●全個室(ドミトリーなし) ●エレベーターに電動レンタサイクル(ダイチャリ)常設

http://plageyugahama.com/

ベッドと一緒に楽しい宿泊を! (小型犬または猫2匹まで)

駅から徒歩5分、海水浴場まで徒歩3分のゲストハウス。清潔な共用バスルームやキッチン、Free Wi-Fiも完備で、ベッドとの宿泊も可能。ワーケーション大歓迎!

H 団子・和菓子 竹や

☎ 0467-53-8130

MAP A-1 S レジ

●鎌倉市長谷3-1-16 ●園長谷駅から徒歩6分 ●11:00~17:00 ●水曜定休 ●駐車場なし ●カード可 ●ベンチあり ●定番のみたらし、正油から季節限定の味まで揃う団子(150円~)も!

抹茶わらび餅 (320円)

長谷寺と鎌倉大仏を結び賑やかな通りに面した洗練された店構えの和菓子屋。長年培われた職人技で作られる種類豊富な団子や弾力ある絶品わらび餅をお茶請けに!

H 体験工房 手づくり工房 一の蔵

☎ 0467-61-1040

MAP A-1 S レジ

●長谷1-16-21 ●園長谷駅から徒歩5分 ●10:30~17:30 ●水・木曜不定休(臨時休あり) ●駐車場なし ●カード可 ●陶芸体験:2,500円~ ●www.kamakura-ichi.com

作家作品の展示販売も。体験は空いていれば予約なしでもOK!

長谷寺、鎌倉大仏すぐ側、気軽に陶芸体験ができる工房。日常を忘れ、土と向き合って作品作りに没頭できる90分は独特の達成感が得られると好評。ファミリーにも◎。

H ホテル ダイヤモンド鎌倉別邸ソサエティ

☎ 0467-25-6680

MAP B-1 S フロント

●鎌倉市由比が浜3-12-25 ●園由比ヶ浜駅から徒歩3分 ●IN 15:00 / OUT 10:00 ●58室(和室・洋室あり) ●駐車場あり(有料・35台) ●カード可 ●www.diamond-s.co.jp/kamakura/

由比ヶ浜駅から徒歩3分。由比ヶ浜海水浴場まで徒歩7分。古都の風情と湘南の海、二つの顔をもつ魅惑の会員制リゾートホテル。落ち着いた雰囲気の中ゆっくりとホテル自慢の味が堪能できる、日本料理「あじさい」では食事のみの利用(要予約)も可能。長谷寺や鎌倉大仏への観光の拠点として最適!

「旅うらら」読者限定特別プラン! 鎌倉のホテルではめずらしく大浴場も完備! 優雅で心地よいひとときを。

「旅うらら」プラン1名様1泊朝食付 10,400円~ 2名様1室利用時

心ゆくまでリラックスできる客室

H カフェ KKR 鎌倉わかみや ティー・ラウンジ

☎ 0467-25-4321

MAP B-2 S ホテルフロント

●鎌倉市由比が浜4-6-13 ●園由比ヶ浜駅から徒歩5分 ●8:00~17:00(ドリンクL.O. 16:30) ●軽食・デザート 11:30~16:00 ●無休 ●20席 ●駐車場あり ●カード可

牛肉とマッシュルームのドリア(赤) 1,100円 [ランチドリンクセット+280円]

緑美しい庭に面したホテル内のティー・ラウンジ。各種ドリンクのほか、充実の軽食メニューやデザート、明るく開放感に溢れたくつろぎの空間でゆったりと楽しめる。

H ダイニング デリカテッセン 鎌倉 Mimosa

☎ 0467-37-5136

MAP B-1 S レジ

●鎌倉市長谷1-1-14 ●園由比ヶ浜駅から徒歩3分 ●11:30~21:00(L.O.20:00) ●月曜定休、年始休 ●駐車場あり(無料・1台) ●カード可 ●PayPay可 ●テイクアウト可

シーンに合わせたアレンジも! 大満足のデリランチ 1,749円

由比ヶ浜大通り沿い、イベリコ豚などこだわり素材を用いた絶品肉料理や、鎌倉三浦野菜たっぷりの本格デリが地元でも評判。通し営業なので遅めのランチにも!

ポータルサイト「鎌倉はせのわ」で、長谷の最新情報をチェック!

長谷エリアの商店主有志の会で運営されている情報発信ポータルサイト「鎌倉はせのわ」。長谷のグルメスポットや宿泊施設といった観光情報はもちろん、イベント情報、長谷ものがたりなど、長谷の魅力に触れられるコンテンツが満載!

https://hasenowa.com/ はせのわ

H 蒲鉾 井上蒲鉾店 本店

☎ 0467-22-1133

MAP B-1 S レジ

●鎌倉市由比が浜1-12-7 ●園和田塚駅から徒歩1分 ●8:30~18:30 ●水曜定休 ●駐車場あり(無料・2台) ●カード可 ●https://www.inouekamaboko.co.jp

保存料・化学調味料を加えず「魚・水・技」に徹底してこだわりの鎌倉屈指の老舗蒲鉾店。しなやかな歯ごたえと上品な味わい、後味の良さ、の三拍子揃った蒲鉾をお土産に!

H 中国料理 華正樓 鎌倉

☎ 0467-22-0280

MAP A-1

●鎌倉市長谷3-1-14 ●園長谷駅から徒歩6分 ●11:00~21:30(L.O.20:00) ●無休 ●駐車場あり(提携) ●カード可 ●平日ランチ:3,630円~(11:00~15:00・2名様より) ●www.kaseiro-kamakura.com

旧華族の別邸だった風情豊かな建物で、最高級の中国料理が味わえる評判の店。湘南の海や築山風の庭園を望む個室で、静かに美食を堪能する贅沢なひとときを。

H 豆菓子 鎌倉まめや 長谷本店

☎ 0467-23-9010

MAP A-2 S レジ

●鎌倉市長谷2-14-16 ●園長谷駅から徒歩1分 ●10:00~17:00 ●年中無休 ●駐車場なし ●カード可 ●季節限定の味も毎月登場 ●www.mame-mame.com

素材から製法までこだわりの豆菓子専門店、鎌倉まめやの本店。色とりどりのバラエティ豊かなラインナップを吟味しながら選ぼう! 2Fにはギャラリーも併設。

H 雑貨 87(ハチナナ) DESIGN GARAGE

☎ 0467-40-3121

MAP A-2 S レジ

●長谷3-10-18 ●園長谷駅から徒歩3分 ●(夏季)11:00~17:00 (冬季)10:00~16:30 ●※切替時期は不定 ●水曜定休 ●駐車場なし ●カード可 ●電子マネー可 ●オンラインショップあり

光則寺参道の小さな雑貨店。暮らしに彩りを添える器やクラフト、アィアン小物、バッグ、食品、インテリアグリーンなどが揃う。普段使いからちょっとしたギフトにも!

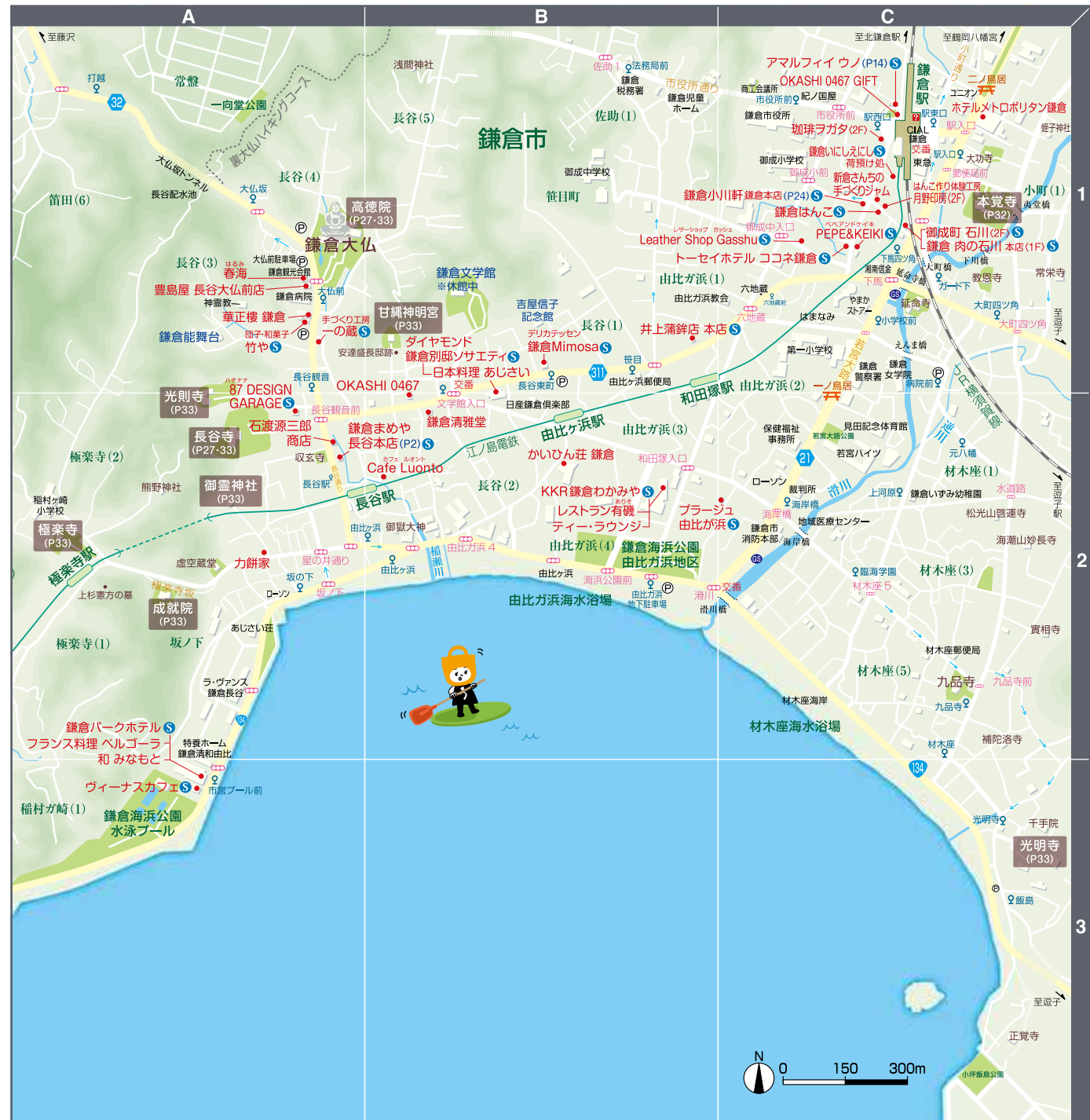

鎌倉大仏殿高徳院

☎ 0467-22-0703

https://www.kotoku-in.jp/

法然上人を開祖とする浄土宗の仏教寺院。国宝にも指定されている銅造阿彌陀如来坐像(鎌倉大仏/高さ約11.3m・重量約121t)は、「露坐の大仏」として名高い。造立当初はお堂に安置されていたが、災害によって倒壊し、室町時代には現在のよう露坐になったと伝わる。

◆長谷4-2-28 ●園長谷駅から徒歩7分 ●[4~9月] 8:00~17:30 [10~3月] 10:00~17:00 ●入場は開門15分前まで ●無休 ●(大人) 300円 (小学生) 150円 ●大仏殿内の拝観料:別途50円 ●MAP A-1

長谷寺

☎ 0467-22-6300

https://www.hasedera.jp/

736年の創建と伝えられる古刹。高さ9.18mに及ぶ本尊の十一面観音は、長谷観音と呼ばれる親しまれ、木造では日本最大級。上境内からの眺望や季節の花が楽しめる寺としても有名で、特に紫陽花・牡丹・梅・椿・紅葉は、鎌倉でも有数の名所。

◆長谷3-11-2 ●園長谷駅から徒歩5分 ●8:00~17:00 ●4~6月は~17:30(30分前受付終了[通年]) ●拝観料:(大人) 400円 (小学生) 200円 ●駐車場あり(普通車30台・30分350円) ●MAP A-2

鎌倉能舞台

☎ 0467-22-5557

https://www.nohbutai.com/

ユネスコの世界無形文化遺産に認定された「能狂言」の定期公演「能を知る会」を現代語訳の字幕(日英)付きで開催(字幕e能®)。能舞台や能面を眺めながらコーヒーや抹茶が飲める「能舞台茶寮 神楽」では、能面体験も好評開催。

◆長谷3-5-13 ●園長谷駅から徒歩7分 ●不定休 ●駐車場あり(2台) ●[能舞台茶寮 神楽] ●11:00~15:00 ●月~水曜・金曜定休(臨時休業・オープン日あり) ●テラス席はペット同伴可 ●MAP A-1

Venus cafe TEXMEX FOODS

テキサス・メキシコ料理のオーシャンビューダイニング。自家製ハンバーガーや大人気のロコモコ、トロピカルなノンアルコールカクテルなどドリンクメニューも好評!

Hamburger・Tacos・Chili・Steaks・Cocktails

鎌倉市坂ノ下34-1 ☎0467-22-8614
11:30~23:00(L.O.22:30) 駐車場あり
※営業時間変動の場合あり、事前に店舗にご確認ください。

電車 江ノ島電鉄「長谷」駅より徒歩12分
お車 国道134号線沿い、鎌倉海浜公園すぐ

MAP A-3 S レジ

~ルール・マナーを守って~
楽しく海と浜を利用しましょう!

以下はやめましょう

- 貝殻や海藻類を捕ること
- 22:00~6:00に音の出る花火を使用すること
- 海釣りの際の配慮に欠ける行動(切れた糸、針、鉛は自己回収)
- 砂浜への車両の乗り入れ
- 砂浜で犬のリードを外すこと

旅うらら編集部が美食したおすすりおやつを発信中!

旅うらら公式Instagramでは、横浜、鎌倉・湘南、小田原・箱根のおすすりおやつを定期的にご紹介しています! 気になった投稿は「保存」をして、ぜひ現地に訪れた際にご活用ください。

公式Instagramアカウント @tabiulala



鎌倉山・西鎌倉周辺

新鮮な海の恵みと味わい深い江ノ電、見事なオーシャンビューで湘南を満喫

地魚料理 かきや本館

☎ 0120-32-4828

MAP B-1 レジ・フロント

【本館(食室)】●腰越3-7-24 ●腰越駅から徒歩3分 ●10:00~13:30(L.O.) / 17:00~19:00(L.O.) ※月・水曜は経営者のみ ※変更の可能性あり ●木曜定休 ●駐車場あり ●カード可 【新館(旅館)】 ●8,800円~(1泊2食付) ●8室

江ノ電走る腰越電車通り、その開通と同時期に創業。味自慢の食堂として知られるこちらの「しらす料理」は、長年の技が冴えるさすがの味! 斜め向かいには旅館も。

しらす直売 金子丸直売所

☎ 0467-31-1353

MAP C-2

●腰越2-7-6 ●腰越駅から徒歩4分 ●6:00~18:00 ●不定休1月~3月10日休(祭日期間) ●駐車場なし ●釜揚げシラス(180g 648円)、たたみいわし(10枚 918円)、生しらす(1kg 594円) ※金額は変動の場合あり

自前の漁船で水揚げしたばかりの新鮮なしらすを販売する直売所。絶妙な塩加減で仕上げたしらすの「甘み」は無添加の本来のおいしさ! 栄養価の高いアカマクも◎

ホテル 鎌倉 プリンズホテル

☎ 0467-32-1111

MAP E-2 フロント

●七里ヶ浜東1-2-18 ●国七里ヶ浜駅から徒歩8分 ●IN 15:00 / OUT 12:00 ●97室 ●駐車場あり(有料・利用可能) ●カード可 ●https://www.princehotels.co.jp/kamakura/

七里ヶ浜を望む高台のホテル。壮大な景色に包まれるレストラン・ロビー(写真)、食材の旨味を活かしたディナーコースやランチを堪能しよう!

外国人観光客も訪れる絶景スポット

江ノ電が行き交う踏切、その向こうに見える雄大な海という鎌倉らしい光景が広がる「鎌倉高校前駅」横の踏切。映画やドラマ、PVはもちろん、人気アニメにも登場していたことで海外でも注目を集め、国内外から多くの観光客が訪れている。鎌倉高校前駅ホームのベンチからのんびり海を眺めるのもおすすめ。

◆腰越高校前駅から徒歩3分 ◆MAP C-2

そば お蕎麦 結

☎ 0467-95-2467

MAP C-1 レジ

●腰越4-2-13 ●腰越駅から徒歩7分 ●11:00~14:30(L.O.) / 17:30~20:00(L.O.) ※夜の営業は火・土・日曜のみ ●木曜定休 ●14席 ●駐車場あり(無料・4台) ●カード不可 ●日替り「十割そば」も人気!

丁寧にだしをとり風味豊かに仕上げたそばつゆと、かむほどに穀物の香りを感じるそばが楽しめるお店。夜には美味しいお酒と旬の食材を使用したおつまみも!

ベーカリー ル・ポーション Le beau temps

☎ 0467-39-6622

MAP B-2 レジ

●鎌倉市腰越2-13-3 ●腰越駅から徒歩1分 ●7:00~18:00 ※売切れ次第閉店 ●月・火曜定休 ●駐車場あり(1台) ●カード可 ●コーヒーのテイクアウトも可!

腰越駅のおしゃれなベーカリー。店内には岩溶窯で焼き上げた、外はカリッ中はしっとりのごぼうパンが並び、スイーツ系からお惣菜系まで多彩に揃い、どれも美味!

レストラン カリストガ CALISTOGA

☎ 0467-81-3161

MAP E-1

●鎌倉市七里ヶ浜東3-1-14 ●国七里ヶ浜駅から徒歩12分 ●11:30~15:00(L.O.14:30) / 17:00~20:00(L.O.19:30) ●月曜定休、火曜不定休 ●21席 ●駐車場なし ●カード可

2023年にオープンしたお洒落なカリフォルニアレストラン。老舗フレンチの元料理長が地元食材を駆使して作る料理は絶品揃い。中でもアボカドと鯛のタルタルは格別!

稲村ヶ崎で夕日の絶景を!

稲村ヶ崎~七里ヶ浜の海岸線は、海に映える夕景が有名。特に、稲村ヶ崎は、「かながわの景勝50選」、関東の富士見100選」に選出される屈指の夕景スポット。富士山と江の島の美しいシルエットを堪能しよう!

◆稲村ヶ崎駅から徒歩3分 ◆MAP E-2



焼豚 稲村亭

☎ 0467-24-8101

MAP F-2 レジ

●鎌倉市稲村ヶ崎1-13-25 ●国稲村ヶ崎駅から徒歩3分 ●9:30~18:00 ●火曜・第3水曜定休 ●駐車場あり(無料・1台) ●カード可 ●地方発送可 ●http://www.kamakura-yakibuta.co.jp

稲村ヶ崎の江ノ電線路横にお店を構えて約70年。以来、地元の人に愛され続けている焼豚屋。名物「手造り炭火焼豚」は、全国から注文が相次ぐほどの人気ぶり! 味の決め手は代々伝わる秘伝タレと特製釜で丁寧に焼き上げる製法にあり!

温泉 鎌倉黄金の湯 稲村ヶ崎温泉

☎ 0467-22-7199

MAP F-2 レジ

●稲村ヶ崎1-16-13 ●国稲村ヶ崎駅から徒歩5分 ●9:00~21:00 ※受付は~20:00 ●無料 ●通常1,500円 ※季節により変動 ●駐車場あり ●カード不可 ●13歳未満入館不可 ●www.inamuragasaki-onsen.jp

腰越が一層活気づく「天王祭」

小動神社 (こゆるぎじんじゃ) ☎0467-31-4566

文治年間(1185~1189年)の源平合戦の際、佐々木盛綱により創建されたと伝わる腰越の鎮守。小動岬に建ち、境内から江の島を眼下に望む。7月の「天王祭」では、江ノ電の間際まで囃子音が響き、見るものを圧倒する。

◆鎌倉市腰越2-9-12 ●腰越駅から徒歩5分 ●参拝自由 ●(7月)天王祭 (8月)諏訪祭 (1月)湯花神楽祭 ●MAP B-2

日本でも貴重な懸垂式モノレール 「湘南モノレール」で見晴らし抜群の空中散歩を!

1970年に全線開通した「湘南モノレール」は、国内に2か所しかない懸垂式モノレール鉄道のパイオニア的存在。激しいアップダウンやトンネル・カーブ、急勾配を駆け抜けるコースもあり、まるでジェットコースターのような乗り心地! 浮遊感に包まれながら、四季折々に変わる景色を車窓から楽しもう。

◆問い合わせ:0467-45-0135(大船駅) ◆1日フリーきっぷ:(大人)610円(小児)310円 ◆詳細はP3へ

湘南江の島駅の見どころスポット

晴れた日には富士山も見渡せるルーフテラス(5F)や、リアルな運転体験ができる運転台シミュレーション(3F)が評判!

見どころINDEX 鎌倉山

鎌倉山さくら道 鎌倉山のメインストリート。春には美しい桜のトンネルが続き、多くの人々が訪れる。 MAP G-4~H-4	青蓮寺 しょうれんじ 弘法大師が開山した真言宗の寺院。本尊は重要文化財。9:00~17:00 ※年末年始は変更の可能性あり / MAP G-3
仏行寺 ぶつぎょうじ 日蓮宗の寺院で、本尊は十界互具曼荼羅。「源大塚」があり、ツツジの名所。 MAP H-3	円久寺 えんきゅうじ 文明年間開創と伝わる日蓮宗の古刹。夏のサルベキ、秋のコスモスの花は見事。境内自由 / MAP H-4

しらすの豆知識

「しらす(白子)」は、カタクチイワシをはじめ、マイワシ・イカナゴ・ウナギ・アユなど白い稚魚の総称。一般的には塩茹でして加工され、水分を含む割合で「釜あげ(水分85%前後)」「しらす干し(水分50~60%程度)」「ちりめん(水分25~35%程度)」などと呼ばれている。

腰越のしらす漁期間 3月11日~12月31日

「生しらす」はこの時期のみ。腰越漁港近隣には新鮮なしらすを扱う店が軒を連ねる。

しらすの豆知識

「鎌倉で唯一の天然温泉」で有名な温泉は、褐色がかった黄金色の炭酸水素塩冷鉱泉。これは殺菌効果の高い松の有機質成分を含むモール泉と呼ばれるもので、世界でも貴重な温泉資源の1つ。しかもクレンジング効果や保湿効果が期待できる炭酸水素イオンやメタケイ酸の含有量が高く、「美肌の湯」として人気。湘南の海や江の島、富士山を見渡す絶景とともに満喫しよう!

◆お店自慢の焼豚(1,200円)~、豚そぼろ(800円)~、豚そぼろ(680円)、炭火焼鳥(480円)はお土産にぴったり!

◆ネットでお取り寄せも可能!

Happy Mare スイーツ工房

パフェ缶 ※写真は大きいサイズ 大1,000円 小880円

旬のフルーツやクリームを贅沢に詰め込んだ食べ歩きにもピッタリの写真映えスイーツ!

あんバターパフェ 550円

鎌倉の老舗「平野製菓所」のあんこと分厚いバターをサンド!

マーレちゃん&ラッキー

Happy Mare スイーツ工房

江ノ電稲村ヶ崎駅から徒歩3分

鎌倉市稲村ヶ崎1-15-9 MAP F-2 レジ

営業日時 土曜・日曜・祝日 13:30~17:30

TEL 050-1255-6350

【カード・電子マネー・QRコード決済可】
 【駐車場なし(近隣にコインパーキング有り)】

静寂と四季の彩を湛える 鎌倉・湘南の神社仏閣index

鎌倉には貴重な史跡や重要文化財を有する寺社、花や木が四季折々に豊かな色を表現する寺社、パワースポットとして全国的に有名な寺社など100を超える趣深い神社仏閣が点在している。ここで紹介できるのはその一部。見聞意欲を高めて、自分の足で巡ってみよう。

情勢などにより、拝観時間変更や拝観が中止になっている場合があります。お出かけになる際は事前に各所へご確認をお願いします。また、写真撮影が禁止の神社仏閣もありますので、参拝ルールやマナーを守ってご参拝下さい。

写真提供：鎌倉市観光協会(瑞泉寺・浄妙寺・妙本寺・高德院)

鶴岡八幡宮 P25 B-1
源頼朝公により造営された鎌倉の象徴の一つで、源氏、鎌倉武士の守護神。若宮大路、段葛が参道。
☎0467-22-0315 鎌倉市雪ノ下2-1-31 ①無料 ②6:00~20:30

宝戒寺 P25 C-2
開基は後醍醐天皇。四季の花が美しいが、中でも萩は素晴らしく「萩の寺」と称される。
☎0467-22-5512 鎌倉市小町2-17-20 ①無料 ②10:00~16:00 ※10~3月は~16:00

妙隆寺 P25 C-3
春には桜、夏には酔芙蓉や紅白の百日紅が咲く名刹。鎌倉七福神の寿老人が祀られている。
☎0467-23-3195 鎌倉市小町2-17-20 ①無料 ②10:00~16:00 (1月のみ9:00~)

本覚寺 P25 C-4
鎌倉幕府裏鬼門の鎮守として建てられた夷堂がその始まり。夏には鮮やかな百日紅の花も。
☎0467-22-0490 鎌倉市小町1-12-12 ①無料 ②自由

建長寺 P19 B-1
鎌倉五山第一位、日本初の本格的禅寺。国宝・梵鐘など見所の多い境内は国の史跡。
☎0467-22-0981 鎌倉市山ノ内8 ①大人500円 ②8:30~16:30

円覚寺 P19 B-1
鎌倉五山第二位。国宝の舍利殿や洪鐘、季節の花など見所多数。各種坐禅会も(詳細は公式HPへ)。
☎0467-22-0478 鎌倉市山ノ内409 ①大人500円 ②8:30~17:00 ※12~2月は~16:30(30分前受付終了)[通年]

浄智寺 P19 B-1
鎌倉五山第四位。長い石段や鐘楼門、仏殿、書院など趣深い古刹。鎌倉七福神の布袋尊も。
☎0467-22-3943 鎌倉市山ノ内1402 ①大人200円 ②9:00~16:30

明月院 P19 B-1
約2,500株の紫陽花が咲く「あじさい寺」。円窓より庭園を望む趣深い光景も。紅葉も見事。
☎0467-24-3437 鎌倉市山ノ内189 ①大人500円 ②9:00~16:00 ※6月は8:30~17:00(16:30受付終了)

円応寺 P19 B-1
国指定重要文化財である閻魔大王像(伝運慶作)・春衣婆像など冥界の十王像を祀る寺院。
☎0467-25-1095 鎌倉市山ノ内1543 ①300円 ②9:00~16:00 ※冬季は~15:30 ※閉門日あり

荏柄天神社 P19 C-1
菅原道真公を祀る日本三古天神の一つで学問の神様として信仰が深い。鎌倉唯一の梅の名所。*漫画家清水巖にちなむ「かっぱ草環」も見所。
☎0467-25-1772 鎌倉市二階堂154 ①無料(宝物殿・土牢拝観コース300円[9:00~16:30]) ②自由

英勝寺 P25 A-2
徳川家康の側室・お勝の方が開いた鎌倉唯一の尼寺。重要文化財の建築、竹林、花々に魅了。
☎0467-22-3534 鎌倉市扇ガ谷1-16-3 ①300円 ②9:00~16:00 (木曜閉門) *駐車場なし

浄光明寺 P25 A-1
秋の名所。国の重要文、土紋装飾の阿弥陀三尊像は晴天の木土日祝(8月を除く)のみ拝観可能。
☎0467-22-1359 扇ガ谷2-12-1 ①無料(収蔵庫は300円・曜日時間指定あり) ②9:00~16:30

海蔵寺 P19 B-1
1253年創建。十六の井、底脱の井を擁す「水の寺」、梅や萩など花々が美しい「花の寺」として有名。
☎0467-22-3175 扇ガ谷4-18-8 ①無料 ②16:30~19:00

葛原岡神社 P19 B-2
良縁開運で有名。不運を断ち切る「魔去る石」、縁結びの「大黒様」、「縁結び石」が祀られる。
☎0467-45-9002 鎌倉市梶原5-9-1 源氏山公園内 ①自由

銭洗弁財天宇賀福神社 P19 B-2
湧水の霊水でお金を清めると一族繁栄、商売繁盛、金運上昇のご利益が得られると伝わる。
☎0467-25-1081 鎌倉市佐助2-25-16 ①自由(社務所は8:00~16:30)

佐助稲荷神社 P19 B-2
源頼朝所縁の神社で、出世開運のパワースポットとして信仰を集める。連なる鳥居が印象的。
☎鎌倉市佐助2-22-12 ①自由(社務所は9:00~17:00 ※11~2月は~16:00)

来迎寺 P19 C-1
緑深い静かな寺。「鎌倉で最も美しい仏像」と呼ばれる土紋装飾の如意輪観音は県の重文。
☎0467-24-3476 鎌倉市西御門1-11-1 ①本堂500円 ②拝観は完全予約制(拝観可能日はHPで要確認)

安養院 P19 C-2
北条政子が建てた頼朝の菩提寺が前身で、縁結びのご利益も。春にはツツジが満開に。
☎0467-22-0806 大町3-1-22 ①200円 ②8:00~16:00(15:45受付終了) *7/8,12/29~31は拝観休止

鎌倉宮 P19 C-1
明治天皇が創建した護国親王を祀る神社。境内には、親王が幽閉された土牢や宝物殿も。
☎0467-22-0318 鎌倉市二階堂154 ①無料(宝物殿・土牢拝観コース300円[9:00~16:30]) ②自由

覚園寺 P19 C-1
鎌倉時代の風情を湛える古寺。境内は国史跡に指定。寺僧による拝観ガイドツアーが好評。
☎0467-22-1195 二階堂421 ①500円 ②10:00~16:00(最新情報はhttps://kamakura894do.com/)

杉本寺 P19 C-1
昔の石段が風情を醸す鎌倉最古の寺。十一面観音像や運慶作と伝わる仁王像にも注目。
☎0467-22-3463 鎌倉市二階堂903 ①大人300円 ②9:00~16:00(15:45受付終了)

瑞泉寺 P19 D-1
岩盤に彫った天女洞を含む「名勝 瑞泉寺庭園」は夢窓国師作。紅葉、梅、紫陽花も美しい。
☎0467-22-1191 鎌倉市二階堂710 ①大人200円 ②9:00~17:00(16:30受付終了)

浄妙寺 P19 D-1
鎌倉五山第五位。威風凛々とした本堂は銅葺の屋根が特徴。境内には茶室やレストランも。
☎0467-22-2818 鎌倉市浄明寺2-25-16 ①100円 ②9:00~16:30

報国寺 P19 D-2
やわらかい木漏れ日が差す竹の庭が美しい。喧騒を離れた竹林の中、お茶と菓子で一服も。
☎0467-22-0762 鎌倉市浄明寺2-7-4 ①400円 ②9:00~16:00 ※年末年始(12/29~1/3)拝観休止

明王院 P19 D-1
五大明王を祀る真言宗の寺。不動明王所縁の御守り「俱利伽羅守」、「脱輪守」が有名。
☎0467-25-0416 鎌倉市十二所32 ①300円 ②9:00~16:00 *毎月28日13:00より護摩法要

妙本寺 P25 C-4
祇園山に抱かれた日蓮宗最古の寺院。春は桜と海棠の競演が夏はノウゼン草が見事。
☎0467-22-0777 鎌倉市大町1-15-1 ①無料 ②自由 *写経体験あり(要問合せ)

八雲神社 P25 C-5
鎌倉最古の厄除け神社。源義光が疫病退散のため祇園社の祭神を勧請したのが始まり。
☎0467-22-3347 鎌倉市大町1-11-22 ①自由(社務所は8:30~16:30)

安国論寺 P19 C-2
日蓮が鎌倉で最初に草庵を結んだと伝わる古刹。苔の石段と朱塗の仁王門が印象的。
☎0467-22-5813 大町4-7-4 ①大人300円 ②9:30~16:30 ※夏・冬季は土日祝のみ参拝可

妙法寺 P19 C-2
日蓮が鎌倉で最初に草庵を結んだと伝わる古刹。苔の石段と朱塗の仁王門が印象的。
☎0467-22-5813 大町4-7-4 ①大人300円 ②9:30~16:30 ※夏・冬季は土日祝のみ参拝可

安国論寺 P19 C-2
日蓮が鎌倉で唯一の修行・布教の拠点とした草庵跡に建立。「立正安国論」を著したという窟も。
☎0467-22-4825 大町4-4-18 ①100円 ②9:00~16:30(祝日・彼岸期間以外の月曜は閉門)

光明寺 P27 C-3
裏山からの絶景は必見。蓮の季節には観蓮会も開催されている。好評の精進料理は要予約。
☎0467-22-0603 鎌倉市材木座6-17-19 ①300円 ②6:00~17:00 ※10/15~3/31は7:00~16:00

長谷寺 P27 A-2
本尊・十一面観音菩薩像や、絶景を望む見晴台、季節の花など見所豊富。紫陽花も圧巻。
☎0467-22-6300 鎌倉市長谷3-11-2 ①大人400円 ②8:00~17:00 ※4~6月は~17:30(30分前受付終了)[通年]

高德院 P27 A-1
本尊は「鎌倉大仏(国宝・阿彌陀如来像/胎内拝観可)」。回廊裏には親月堂や与謝野晶子歌碑も。
☎0467-22-0703 鎌倉市長谷4-2-28 ①大人300円 ②8:00~17:30 ※10~3月は~17:00。入場は閉門15分前まで

光則寺 P27 A-2
蛸梅、梅、桜、海棠、紫陽花、蓮、山茶花、椿などが一年を通して境内を彩る花の寺。
☎0467-22-2077 鎌倉市長谷3-9-7 ①大人100円 ②8:00~17:00

甘縄神明宮 P27 B-1
鎌倉最古の神社。源氏や北条時宗、川端康成とも縁がある。立派なタブの木や眺望も有名。
☎鎌倉市長谷1-12-1 ①自由

御霊神社 P27 A-2
鳥居前を江ノ電が走る光景と例大祭の面掛行列(9/18に開催)が有名。鎌倉七福神・福祿寿。
☎鎌倉市坂ノ下4-9 ①無料(収蔵庫100円[9:00~17:00])

極楽寺 P27 A-2
鎌倉で唯一の真言律宗。江ノ電の駅名として有名。期間限定公開の重要文化財も多数。
☎0467-22-3402 鎌倉市3-6-7 ①300円(宝物殿300円) ②9:00~16:30 ※宝物殿は期間・曜日限定で開館

成就院 P27 A-2
縁結びで有名な寺院。108段の参道を登り振り返ると、美しい比ヶ浜を一望できる。
☎0467-22-3401 鎌倉市極楽寺1-1-5 ①300円 ②8:00~17:00 ※11/1~3/1は~16:30

満福寺 P28 C-2
滞在中に書かれた義経の嘆願状(腰越状)や、義経の鎌倉彫襖絵など義経・弁慶ゆかりの寺。
☎0467-31-3612 鎌倉市腰越2-4-8 ①大人200円 ②9:00~17:00

小動神社 P28 B-2
無風でも美しくゆるぐ松が由来の「小動」に建つ神社。囃子台が江ノ電横を通る天王祭も有名。
☎0467-31-4566 鎌倉市腰越2-9-12 ①自由 *駐車場なし

大船観音寺 P17 D-1
大船のシンボル「大船観音」は全長約25mの巨大白衣観音像。胎内参拝もできる。
☎0467-43-1561 鎌倉市岡本1-5-3 ①大人300円 ②9:00~16:00

江島神社 P31 B-3
日本三大弁財天の一つ。三姉妹の女神様を祀り、芸道上達や恋愛成就などのご利益がある。
☎0466-22-4020 藤沢市江の島2-3-8 ①無料(奉安殿200円[8:30~16:30])

龍口寺 P31 C-1
日蓮が処刑されそうになった「龍ノ口法難」の霊跡として建立。毎月第3日曜には骨董市も。
☎0466-25-7357 藤沢市片瀬3-13-37 ①300円 ②自由(寺務所は9:30~16:00)

常立寺 P31 C-1
文永の役の際年、降伏を迫り処刑された蒙古国使の塚がある。2~3月は枝垂れ梅が見頃。
☎藤沢市片瀬3-14-3 ①300円 ②8:00~17:00

藤澤遊行寺(清浄光寺) P16 B-1
鎌倉仏教の一つである時宗の総本山。銅鐘など多数の文化財の他、見応えある宝物館も。
☎0466-22-2063 藤沢市西富1-8-1 ①300円(宝物館は有料) ②自由(寺務所は9:00~16:00)

幸福を招く 鎌倉・江の島七福神巡り

江戸時代の正月行事として一般化した「七福神巡り」ですが、「鎌倉・江の島七福神巡り」は1年を通して参拝可能なため、観光にも人気!ご利益を願って、8つの寺社に祀られている「七福神」を巡ってみては?

夷尊神 例年、正月は初えびす。1月10日は十日夷で賑わす。夷堂は銅板葺の三角屋根が特徴的。 高亮繁盛、家運隆盛、縁結び、五穀豊穡の福神	本覚寺 例年、正月は初えびす。1月10日は十日夷で賑わす。夷堂は銅板葺の三角屋根が特徴的。 高亮繁盛、家運隆盛、縁結び、五穀豊穡の福神	大黒天 県内最古といわれる大黒天像(観音ミュージアム収蔵)の他、大黒堂には「さわり大黒天」も。 出世開運、商売繁盛の福神	弁財天 頼朝が平家滅亡を祈願したとされる旗上弁財天社は源平池の中島に、弁財天像は国宝館に安置されている。 武運長久、大願成就の福神	長谷寺 縁結びで有名な寺院。108段の参道を登り振り返ると、美しい比ヶ浜を一望できる。 縁結び、長寿、家運永続を司る福神	江島神社 八角のお堂・奉安殿では、「八臂(はっぴ)弁財天」と、日本三大弁財天の一つ、裸弁財天「妙音弁財天」が拝観できる。 技芸上達、幸福・財宝を招く福神
毘沙門天 萩の名所としても有名な天台宗の寺院。仏教の四天王の一人・毘沙門天が本尊の左手に祀られている。 病魔退散、財宝富貴の福神	宝戒寺 萩の名所としても有名な天台宗の寺院。仏教の四天王の一人・毘沙門天が本尊の左手に祀られている。 病魔退散、財宝富貴の福神	布袋尊 布袋尊・等身大石像が境内裏の洞窟に。お腹を撫でると元気がもたれるのだそう。 知恵を授け、福徳円満の人を作る福神	福祿寿 十人衆が練り歩く奇祭「面掛行列」が有名。十人の内八番目が福祿寿で、その面は宝蔵庫に祀られている。 長寿、家運永続を司る福神	御霊神社 十人衆が練り歩く奇祭「面掛行列」が有名。十人の内八番目が福祿寿で、その面は宝蔵庫に祀られている。 長寿、家運永続を司る福神	寿老人 祠内に榎一本造りの寿老人尊像が祀られる。境内の芙蓉に囲まれた寿老人の石像も。 人々の安全と健康を守り、長寿を司る福神

【事務局】 鎌倉 江の島七福神会 Tel. 0466-26-3028 *感染症拡大防止のため、参拝方法を変更している寺社もございます。最新情報は各寺社のHP・SNSをご確認ください。

日本そば・天ぷら
鎌倉 如菴
じょうあん

鎌倉駅東口から徒歩3分
鎌倉市小町1-7-8 TAKビル1F
MAP P25 B-3 レジ

11:00~22:00 ※蕎麦が売り切れ次第閉店
月曜定休 ☎0467-40-5499

鎌倉源平蕎麦〈紅白一本打ち〉

1,760円 大海老、野菜6点

高血圧・高脂血症の予防など、さまざまな効果効能が期待できる“紅麴”を練り込んだ、1本で2色の紅白蕎麦。ヘルシーで心も潤う話題の蕎麦をお祝い事や観光の思い出に。

▼茹であげる前の紅白蕎麦





すだち蕎麦と天ぷらセット
海老、野菜6点
〈冷・温〉
1,600円

鎌倉散歩のお供に！
海色のジンジャーエール

店内 495円
テイクアウト 486円

天然素材で仕上げた柔らかな甘みが、炭酸の程よい刺激と相まって、キリッと爽やかな味わい。



最高級の信州産そば粉を使用し、徳島産すだちの爽やかな香りが口いっぱいに広がる逸品。極薄切りのすだちは苦味が気にならず、蕎麦と一緒にそのままお召し上がりいただけます。この季節には温かい「かけ蕎麦」もおすすめ。

※天ぷらは季節によって一部変更あり。原材料の高騰により、掲載金額が変動する場合がございます。

旬のおもてなしのレストラン
中国料理 鎌倉山下飯店

鎌倉駅から徒歩2分 **ご予約 ☎0467-22-8855**
鎌倉市小町1-5-21 鎌倉MORIビル地下1階 MAP P25 B-4 <http://228855.net>
11:00~21:30 (L.O.21:00) ※12/30は~15:00 12/31休 旅うらら.com紹介ページ▶



調理長おすすめ ふかひれ姿煮コース

お一人様 9,900円 [全9品] ※2名様より承ります

フカヒレを丁寧に下処理し、8時間じっくり煮込んだ白湯スープで風味豊かに仕上げた姿煮は、濃厚な旨味がたっぷり凝縮された自慢の絶品メニュー。大切な方との特別な日に。※付け合わせの野菜は季節により変更になります。

- ◆ 季節の前菜の盛り合わせ
- ◆ ふかひれの姿煮
- ◆ 北海道産帆立貝と季節野菜の塩味炒め
- ◆ 北京ダック
- ◆ 牛肉のオイスターソース炒め
- ◆ 海老のチリソース煮
- ◆ 蟹肉入りチャーハン
- ◆ 玉子のスープ
- ◆ 自家製デザート

PRESENT
01 スタンプラリープレゼント

抽選で年間60名様に豪華賞品が当たる！

① ② ③ ④ ⑤ ⑥ ⑦ ⑧ ⑨ ⑩ ⑪ ⑫ ⑬ ⑭ ⑮

④ がついている店舗・施設を3ヶ所利用して、スタンプ押印場所で、スタンプを押してもらおう！

⑤ がついている店舗・施設を利用して、表紙右下のスタンプスペースに1店舗・施設につきスタンプを1つ押してもらおう。

⑥ 3ヶ所の店舗・施設を利用して、スタンプを3つ集める。※同一店舗・施設のスタンプは不可

⑦ スタンプスペースを切り取りハガキに貼り、郵便番号と住所・氏名・年齢・性別・電話番号・本誌取得場所・ご希望賞品番号と品名(第1~第3希望)を明記の上、下記宛先までご応募ください。

注意事項 ※④がついていない店舗・施設には、スタンプが設置されておりません。※店舗・施設にて飲食・ショッピング・宿泊等、お客さまとして利用した場合に限ります。※スタンプ押印条件は、各店舗・施設により異なりますのでご了承ください。



1 新江ノ島水族館 (P30・36)
ペア年間パスポート



2 鎌倉プリンスホテル (P28)
ランチペアチケット



3 鎌倉パークホテル (P26)
レストラン共通お食事券 (5,000円分)



4 鎌倉 鉢の木 新館 (P18)
季節膳 ペアお食事券



5 アマルフィ (MAP P29 D-2)
お食事券 (1万円相当)



6 井上蒲鉾店 (P20・26)
梅花はんぺん詰合せ



7 稲村亭 (P28)
炭火焼豚と豚みそ漬



8 鎌倉 肉の石川 本店 (P21)
肉の石川 相模豚とん漬



9 鎌倉まめや (P2・22・26)
オリジナルセット



10 三日堂 花仙 (P18)
どらやき・もなか詰合せ



11 アトリエバナラ (P22)
ロールケーキ (湘南ゴールド・カラメル)



12 新潟さんちの手づくりジャム (MAP P25 B-5)
ジャム詰め合わせ (6個入り)



13 RAKU (P18)
水を美味しくする信楽のボトル
※写真からどれか一本。カラー指定はできません。



14 LocalBrand フラッグシップ鎌倉 (P23)
シルバーハワイアンジュエリーネックレス



15 鎌倉はんこ (P23)
鎌倉ゆかりの縁起の良い開運印鑑 (月野印)

ハガキ記入項目
① 郵便番号と住所 ② 氏名 ③ 年齢 ④ 性別
⑤ 電話番号 ⑥ 本誌取得場所
⑦ ご希望賞品番号と品名 (第1~第3希望)
* 本誌の感想、旅の思い出もお待ちしております！

宛先
〒158-0096 東京都世田谷区玉川台2-11-13 4F
(株) ルーツ「鎌倉・湘南スタンプラリー」係

締切
〈vol.15 第3回目締切〉
2024年7月20日 消印有効

※バックナンバーの応募用紙でもご応募できますが、スタンプラリー参加店舗・施設、プレゼント内容は、変更になる可能性があります。ご応募の際は、本誌最新号または旅うらら dot COM をご確認ください。

PRESENT
02 クチコミ投稿プレゼント

抽選で年間56名様に豪華賞品が当たる！

旅うらら dot COM にクチコミを投稿してエントリーしよう！

クチコミ投稿応募フォームはこちら▶





1 稲村ヶ崎温泉 (P28)
ペア入館券+温泉美肌水



2 鎌倉ビール醸造株式会社 (P11)
鎌倉サイダー・江の島サイダー (24本入)



3 鎌倉紅谷 (P22)
お菓子3種類詰合せ



4 清水屋食料品店 (P22)
厳選銘酒5本セット



5 あさひ本店 (P30)
丸焼きたこせんべい



6 江の島ガラス HOOK
本店 (MAP P31 B-3)
天使イルカ楽団 8P



7 Leather Shop Gasshu (P23)
水引の香袋



8 かまくら富士商会 (MAP P25 B-2)
木のカタリセット



9 もとまちユニオン鎌倉店 (P23)
オリジナルノスタルジーデザインエコバッグ



10 PEPE&KEIKI (P23)
子供用 江ノ電Tシャツ

※ご提供いただいた個人情報は、本誌企画の参考ならびに賞品発送の目的以外では使用いたしません。※「スタンプラリープレゼント」、「クチコミ投稿プレゼント」の当選者の発表は、発送をもってかえさせていただきます。※社会情勢により、店舗・施設などが短縮営業・臨時休業する場合や、入場制限・受け入れ制限を実施している場合がありますが、宿泊券や招待券に記載された利用期限の延長や変更はできません。※ご当選された賞品の返品・変更・交換・転売・換金はできません。※当選者の長期不在や、賞品お届け先住所や転居先が不明等の理由により、賞品のお届けができない場合は、ご当選を無効とさせていただきますので、予めご了承ください。