

かながわ

Discover かながわ



一緒に
かながわへ
行こう!

発行・問合せ

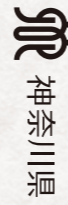

国際文化観光局観光部観光企画課 横浜市中区日本大通1丁目231-8588 電話(045)210-5767

発行年月 令和2年2月

Information - 観光情報のお問い合わせは -

観光協会・各市町村観光担当課		電話番号	
横浜&川崎 エリア	横浜市	(公財)横浜観光コンベンション・ビューロー 045-221-2111	
		横浜市 観光振興課 045-671-2596	
	川崎市	(一社)川崎市観光協会 044-544-8229 川崎市 観光プロモーション推進課 044-200-2327	
横須賀&三浦 エリア	横須賀市	スカナビ①(観光インフォメーション) 046-822-8301 横須賀市 観光課 046-822-8567	
	鎌倉市	(公社)鎌倉市観光協会 0467-23-3050 鎌倉市 観光課 0467-61-3884	
	逗子市	逗子市観光協会(市役所内) 046-873-1111 逗子市 経済観光課 046-873-1111	
	三浦市	(一社)三浦市観光協会 046-888-0588 三浦市 観光商工課 046-882-1111	
	葉山町	葉山町観光協会(町役場内) 046-876-1111 葉山町 産業振興課 046-876-1111	
湘南 エリア	平塚市	(一社)平塚市観光協会 0463-20-5110 平塚市 商業観光課 0463-35-8107	
	藤沢市	(公社)藤沢市観光協会[藤沢市観光センター] 0466-22-4141 藤沢市 観光シティプロモーション課 0466-50-3531	
	茅ヶ崎市	(一社)茅ヶ崎市観光協会 0467-84-0377 茅ヶ崎市 産業振興課 0467-82-1111	
	秦野市	(一社)秦野市観光協会 0463-82-8833 秦野市 観光振興課 0463-82-9648	
	伊勢原市	(一社)伊勢原市観光協会 0463-73-7373 伊勢原市 商工観光課 0463-94-4729	
	寒川町	(一社)寒川町観光協会 0467-75-9051 寒川町 産業振興課 0467-74-1111	
	大磯町	(公社)大磯町観光協会[大磯町観光案内所] 0463-61-3300 大磯町 産業観光課 0463-61-4100	
	二宮町	二宮町観光協会 0463-73-1208 二宮町 産業振興課 0463-71-3311	
	県央 エリア	相模原市	(一社)相模原市観光協会 042-771-3767 相模原市 商業観光課 042-769-8236 城山観光協会 042-783-8065 相模原市 城山まちづくりセンター 042-783-8117 津久井観光協会 042-784-6473 相模原市 津久井まちづくりセンター 042-780-1403 相模湖観光協会 042-684-2633 相模原市 相模湖まちづくりセンター 042-684-3240 (一社)藤野観光協会(藤野観光案内所ふじのね) 042-687-5581 相模原市 藤野まちづくりセンター 042-687-2119
		厚木市	(一社)厚木市観光協会 046-240-1220 厚木市 観光振興課 046-225-2820
大和市		大和市イベント観光協会 046-260-5799 大和市 イベント観光課 046-260-5167	
海老名市		海老名市 商工課 046-235-8439	
座間市		(一社)座間市観光協会 046-205-6515 座間市 商工観光課 046-252-7604	
綾瀬市		綾瀬市 商業観光課 0467-70-5685	
愛川町		愛川町観光協会(愛川町商工観光課内) 046-285-2111 愛川町 商工観光課 046-285-6948	
清川村		清川村 産業観光課 046-288-3864	
小田原市		(一社)小田原市観光協会 0465-22-5002 小田原市 観光課 0465-33-1521	
南足柄市		南足柄市観光協会(南足柄市商工観光課内) 0465-74-2111 南足柄市 商工観光課 0465-73-8031	
中井町		中井町 産業振興課 0465-81-1115	
大井町		大井町 地域振興課 0465-85-5013	
松田町		(一社)松田町観光協会 0465-85-3130 松田町 観光経済課 0465-83-1228	
県西 エリア	山北町	山北町観光協会 0465-75-2717 山北町 商工観光課 0465-75-3646	
	開成町	開成町 産業振興課 0465-84-0317	
	箱根町	(一財)箱根町観光協会(箱根町総合観光案内所) 0460-85-5700 箱根強羅観光協会(箱根強羅温泉旅館組合) 0460-82-2300 箱根湯本観光協会 0460-85-7751 箱根町 観光課 0460-85-7410	
	真鶴町	(一社)真鶴町観光協会 0465-68-2500 真鶴町 産業観光課 0465-68-1131	
	湯河原町	(一社)湯河原温泉観光協会 0465-64-1234 湯河原町 観光課 0465-63-2111	
	神奈川県	(公社)神奈川県観光協会 045-681-0007 神奈川県 観光企画課 045-210-5767	

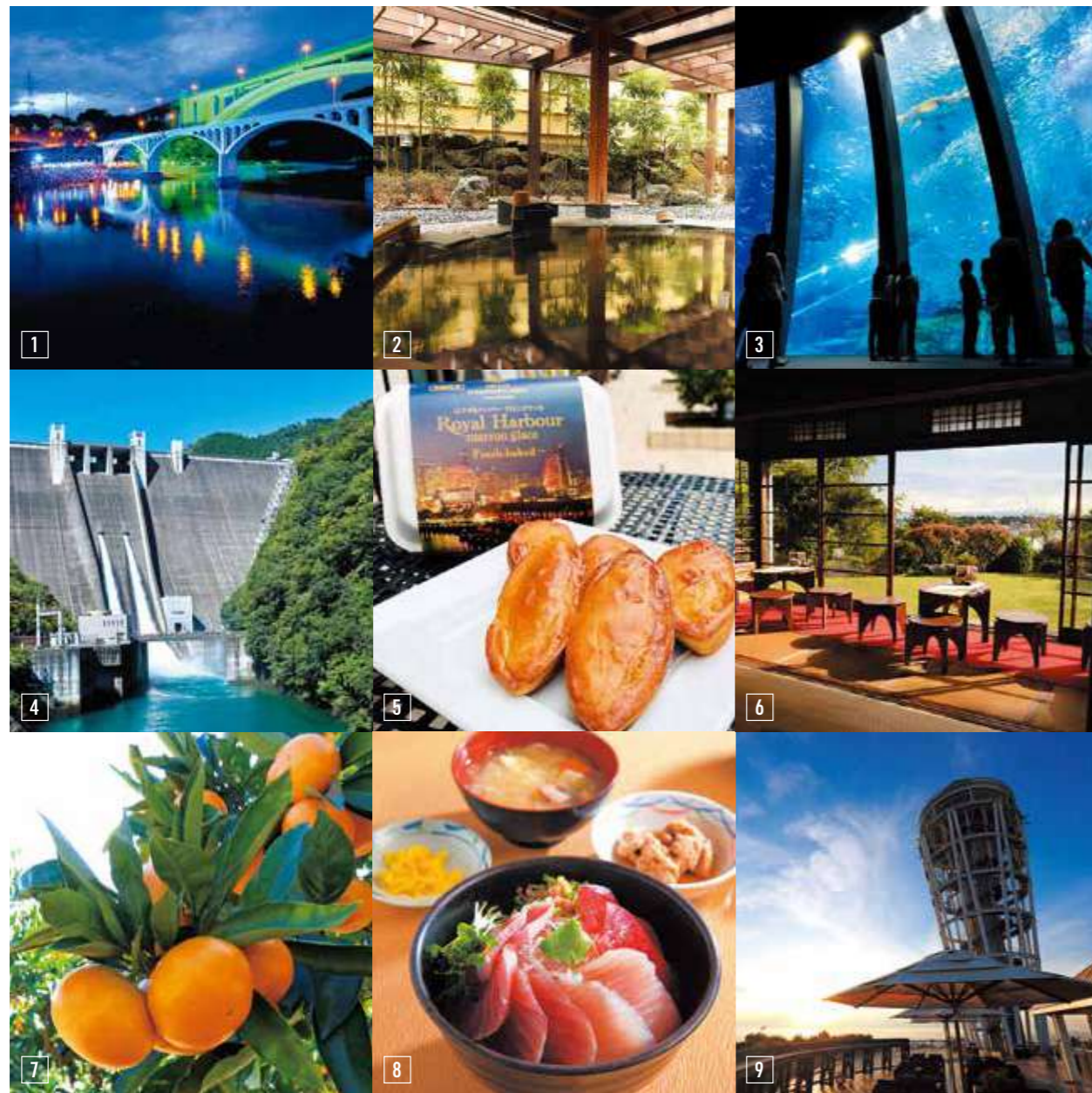
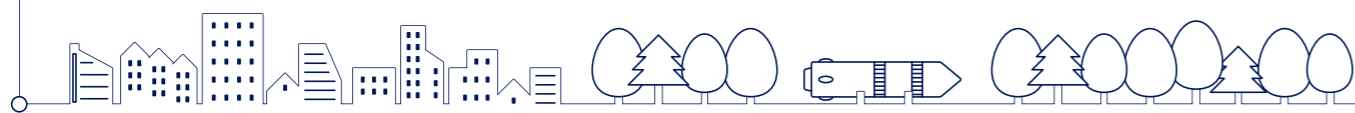

①小倉橋(相模原市) ②鶴巻温泉(秦野市) ③横浜・八景島シーパラダイス(横浜市) ④神奈川県立あいかわ公園(愛川町) ⑤ありあけ本館ハーバースムーン(横浜市) ⑥清閑亭(小田原市) ⑦湯河原みかん(湯河原町) ⑧三崎のまぐろ(三浦市) ⑨江の島シーキャンドルサンセットテラス(藤沢市)

CONTENTS

SPECIAL CONTENTS

- 02-03 Introduction
- 04-05 カナガワの夜 朝のカナガワ
- 06-07 カナガワの文化 芸術・スポーツ
- 08-09 カナガワのおいしいモノ・Kanagawa Chart

AREA CONTENTS

- 10-11 横浜&川崎エリア
- 12-13 MODEL COURSE #1
- 14-15 横須賀&三浦エリア

- 16-17 横須賀&三浦エリア
- 18-19 MODEL COURSE #2
- 20-21 湘南エリア
- 22-23 MODEL COURSE #3
- 24-25 県央エリア
- 26-27 県西エリア
- 28-29 KANAGAWA PHOTOGENIC SPOTS
- 30-31 KANAGAWA MAP

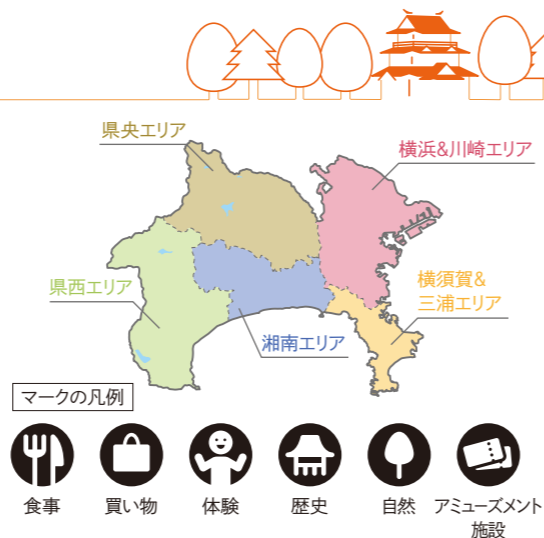

首都圏から気軽に遊びに行ける神奈川。気軽なものいろいろ、じっくり、ゆっくりめぐる旅が面白い。ここには海だけでなく、四季折々の花や緑が美しい山や湖があり、美味しい食べ物と文化や伝統が、各地で育まれています。あの街とこの街、今日と明日。場所を変えて時を越えて、そして一緒に旅をシェアする人によって、きっと毎回新鮮な神奈川に出会えるはず。人と人が笑顔でつながる旅を—カナガワでどうカナ?

カナガワ



Let's Go to Kanagawa

一緒に行こう! 神奈川の旅



かながわ観光親善大使
船越 英一郎さん

湯河原に育まれました。本州随一とも讃えられる温泉、四季の彩りを映す山々、豊富な海の幸…魅力は語り尽くせません。東京に隣接している為、つい見落とされがちですが、神奈川県は他にも、箱根、鎌倉、三浦半島等々、素晴らしい観光地の宝庫です。小さな靴を提げて「我が県再発見」の小さな旅に出てみては如何ですか?

PROFILE

俳優 1960年神奈川県生まれ。「火災調査官・紅蓮次郎」「刑事吉永誠一」シリーズなど多くの2時間ドラマで活躍。現在はNHK「ごごナマ」でMCを務める。

Tokyo Day Trip-Kanagawa Travel Info
神奈川を楽しむ1000通りのモデルコースを紹介しています。おすすめコースや観光スポットを探すならこちらをCheck!



国内観光客向けウェブサイト「観光かながわNOW」

神奈川県観光をもっと詳しく知りたい方はこちらをCheck!





写真：森山雅智

E 湘南エリア/茅ヶ崎市
SKY SURF YOGA 茅ヶ崎
サンライズビーチヨガ

茅ヶ崎エリアのビーチで風や海を感じ、朝陽を浴びながら体を動かせば、心も体もリラックスできます。インストラクターが丁寧にレッスするので、未経験でも安心!

📍【集合】茅ヶ崎市東海岸南(茅ヶ崎パーク(ヘッドランドビーチ))
 🚌 茅ヶ崎駅からバス約5分「ヘッドランド入口」下車徒歩約4分
 📞HPでご確認ください ●【集合】7:30 ☎0467-91-0100(要予約)

D 横須賀&三浦エリア/鎌倉市
東慶寺 写経

心を込めて自ら墨をすり、毛筆で般若心経を写すひととき。山門を入り会場の白蓮舎までの境内から静寂の体験が始まります。

📍鎌倉市山ノ内1367 🚌北鎌倉駅から徒歩約4分
 🕒【拝観】4月~9月8:30~16:30、10月~3月8:30~16:00
 【写経】9:00~16:00(最終受付15:00) 松岡宝蔵内売店に申し出る 📄【写経】月曜日(祝日の場合翌日)、ほか臨時休あり
 ※詳細はHPにてご確認ください。☎0467-22-1663

C 県西エリア/湯河原町
湯河原温泉

古くから万病に効く良質な温泉として知られており、明治時代には夏目漱石が保養に訪れるなど、数多くの文人に愛されました。豊かな自然も魅力のひとつです。

📍湯河原町宮上
 🚌湯河原駅からバス約10分~20分
 ☎0465-64-1234 (湯河原温泉観光協会)

カナガワの夜 朝のカナガワ

夜と朝を
一緒にすごそうカナ

夜にしか見ることができない景色がある。朝にしか感じることができない空気がある。神奈川の魅力は賑やかな街並みと、豊かな自然、そして歴史ある伝統や文化。煌めきを放つ、川崎の工場夜景に、横浜みなとみらいエリアのビル夜景など、感動的な絶景や、山の裾野一面に広がるカラフルなイルミネーション。胸が高鳴る夜もあれば、木々のざわめきや水の流れに耳を傾け心静かに体を癒やす、湯宿で過ごす夜時間も。きっと、どんな夜も大切な人と過ごせれば

笑顔がつきないのだからうけど、神奈川の旅は一緒に過ごした時間が深く心に刻まれるはず。湘南エリアをはじめ、海から昇る朝陽を見ることもできるのも神奈川の魅力。普段の生活ではなかなか朝陽を見る機会はないけれど、旅の日くらいは早起きもしい。朝陽を浴びながら体を整えるヨガや、静寂の中で心を静かに筆をほらせる写経体験など、朝の時間をゆっくり、しっかり過ごすことは、きっと大切なこと。夜から朝、時間を思い出でつなく。大切な誰かと、もちろん一人でも。素敵な夜と朝が優しく出迎えてくれるはず。

Night->Morning



A 横浜&川崎エリア/川崎市
川崎工場夜景

川崎市臨海部に広がる京浜工業地帯。作業用の明かりだけでなく、プラントから吹き出す水蒸気や炎が一体となり、幻想的な風景を作り出しています。

☎044-544-8229 (川崎市観光協会)

B 県央エリア/相模原市
さがみ湖イルミリオン
さがみ湖リゾート プレジャーフォレスト

広大なリゾート全体が関東最大級約600万球の電飾で彩られるさがみ湖イルミリオンは、「関東三大イルミネーション」として人気。この時期しか体験できないナイトアトラクションで幻想的な世界に入り込めます。

📅11月上旬~4月上旬 📍相模原市緑区若柳1634 🚌相模原駅からバス約8分「プレジャーフォレスト前」下車徒歩すぐ
 🕒16:00~21:00 不定休 ☎0570-037-353

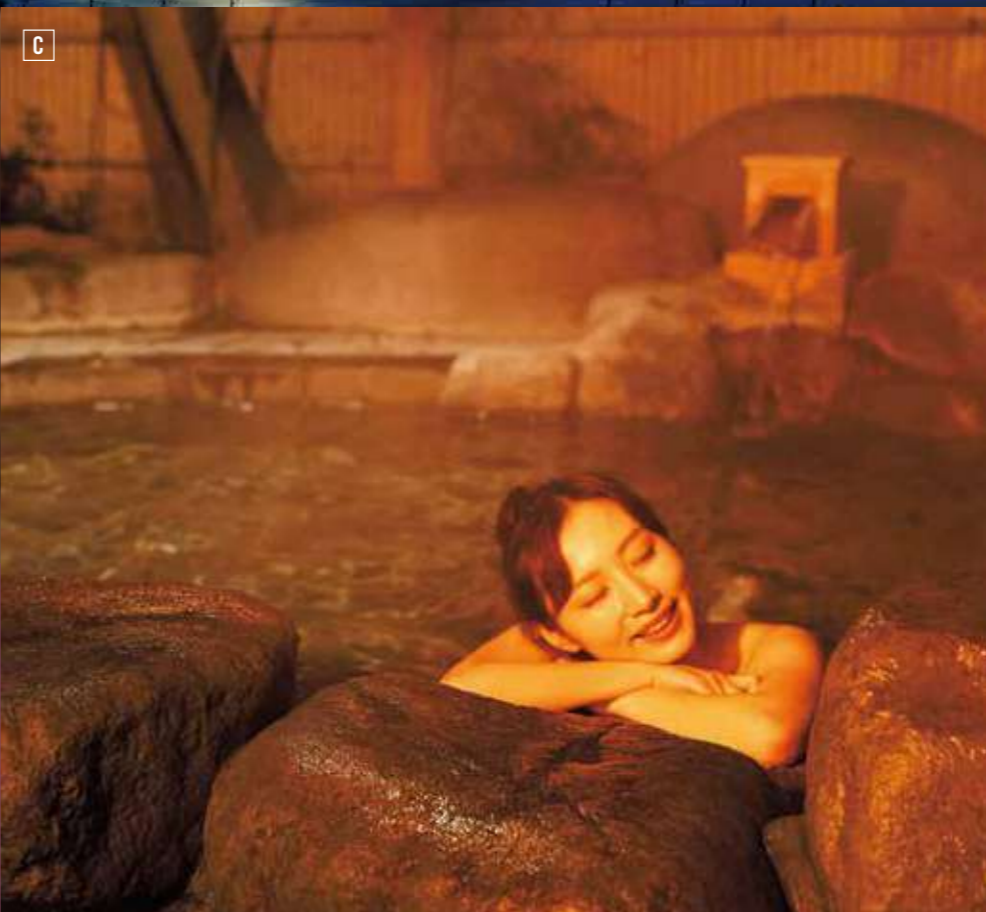

Culture Art-Sports

カナガワの文化
芸術・スポーツ



E

E 湘南エリア/藤沢市

藤沢市藤澤浮世絵館

江戸時代から名所として知られた江の島や、東海道五十三次の宿場として栄えた藤沢宿などを中心に、藤沢ゆかりの風景、人物の浮世絵や資料を展示しています。



★藤沢市辻堂神台2-2-2 ココテラス湘南7階 ④辻堂駅から徒歩約5分 ⑤10:00~19:00 (最終入館18:30) ⑥月曜日 (祝日の場合翌平日)、年末年始、ほか休館日あり※詳しくは施設HPをご確認ください。 ☎0466-33-0111



D 県央エリア/相模原市

藤野芸術の家

宿泊室、多目的ホールやキャンプ場などを併設したアート体験施設です。工房では予約なしで木工、陶芸、サンドブラストが体験できます。

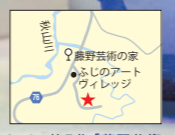

★相模原市緑区牧野4819 ④藤野駅から徒歩約5分「藤野芸術の家」下車徒歩約1分 ⑤9:00~21:00 (1F工房~17:00) ⑥火曜日 (祝日の場合翌平日、7、8月は開館※7月第1火曜日は除く)、年末年始 ☎042-689-3030

D



H

G H 横須賀&三浦エリア/横須賀市

横須賀美術館

山と海の自然に恵まれた場所に建ち、館内も開放的です。国内外作品の企画展示室をはじめ図書室、ワークショップ室などがあり、知的な時間をゆったり過ごせます。



★横須賀市鴨居4-1 ④馬堀海岸駅から徒歩約10分または横須賀駅から徒歩約35分「観音崎京急ホテル」横須賀美術館前下車徒歩約2分 ⑤10:00~18:00 ⑥第1月曜日 (祝日の場合は開館)、年末年始 ☎046-845-1211



G

F 横浜&川崎エリア/横浜市

浮世絵カフェ (中止)

葛飾北斎など世界的に有名な浮世絵をテーマに、飲食しながらデジタル映像とテクノサウンド、ダンスパフォーマンスを融合した公演が楽しめるエンターテインメントカフェ。



★横浜市中区山下町3-1 神奈川県民ホール6階英一番館内 ④日本大通り駅から徒歩約8分または関内駅から徒歩約15分 ⑤各日2回公演18:00~、20:00~ ⑥070-4200-4013 (浮世絵カフェコールセンター)

伝統や文化と一緒に体験しちやおうカナ
旅の楽しみはその土地ならではの体験をすること。神奈川県には地域に息づく伝統や文化を肌で感じる施設が沢山あります。自然と共生するアートや、ものづくりに挑戦できる施設、古典と現代の芸術作品を鑑賞できる美術館の数々が、様々な旅のスタイルを提供してくれます。
また、スポーツにかかわる施設も構造の工夫を知るともっと面白い。古より受け継がれ、つながっていく人々の想い。そんな知的な好奇心が刺激される、インフラツーリズムも神奈川の旅の魅力のひとつです。



F

I 横浜&川崎エリア/横浜市

日産スタジアム/横浜国際総合競技場

観客席数は国内最大級の約72,000席。1階部分は多目的遊水地として知られ、2019年ラグビーの国際大会決勝が行われたスタジアムとしても有名。内部を見学できるツアーも開催しています (不定期)。



★横浜市長北区小机町3300 ④小机駅から徒歩約7分 ⑤年末年始 ☎045-477-5000

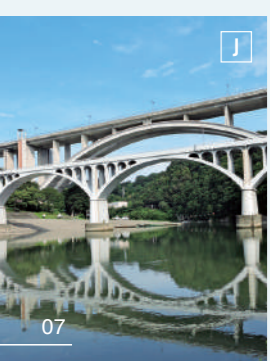

07

J 県央エリア/相模原市

小倉橋

夜のライトアップが幻想的な、「めがね橋」とも呼ばれる相模川にかかる美しいアーチ型の橋。東京2020オリンピックでは自転車ロードレース競技のコースにもなっています。



★相模原市緑区小倉 ④橋本駅からバス約25分「小倉」下車徒歩約1分 ☎042-771-3767 (相模原市観光協会)



冬至光通拝庭園と光学硝子舞台 ©小田原文化財団

A

A B C 県西エリア/小田原市

小田原文化財団 江之浦測候所

現代美術作家の杉本博司が設計した施設。美術品鑑賞のためのギャラリーの他、石舞台、光学硝子舞台、茶室、庭園、明月門などじっくり鑑賞したい作品群は自然と調和し、素晴らしい絶景となっています。



★小田原市江之浦362-1 ④根府川駅から徒歩約10分 ⑤【見学】1日2回:10:00~13:00、13:30~16:30 (各回定員制・インターネットでの事前予約制) ⑥火・水曜日、年末年始、ほか臨時休館日あり ☎0465-42-9170 (小田原文化財団) https://www.odawara-af.com/ ※中学生未満は見学不可

MAGNET CULTURE PROJECT KANAGAWA

文化芸術の魅力で人を惹きつけ、地域のにぎわいをつくり出すマグネット・カルチャー「マグカル」事業を推進しています。神奈川の文化・芸術・芸能をもっと知りたい方はこちら▶



★夏至光通拝100メートルギャラリー ©小田原文化財団

B

自分にぴったりの 旅行プランを見つけよう!

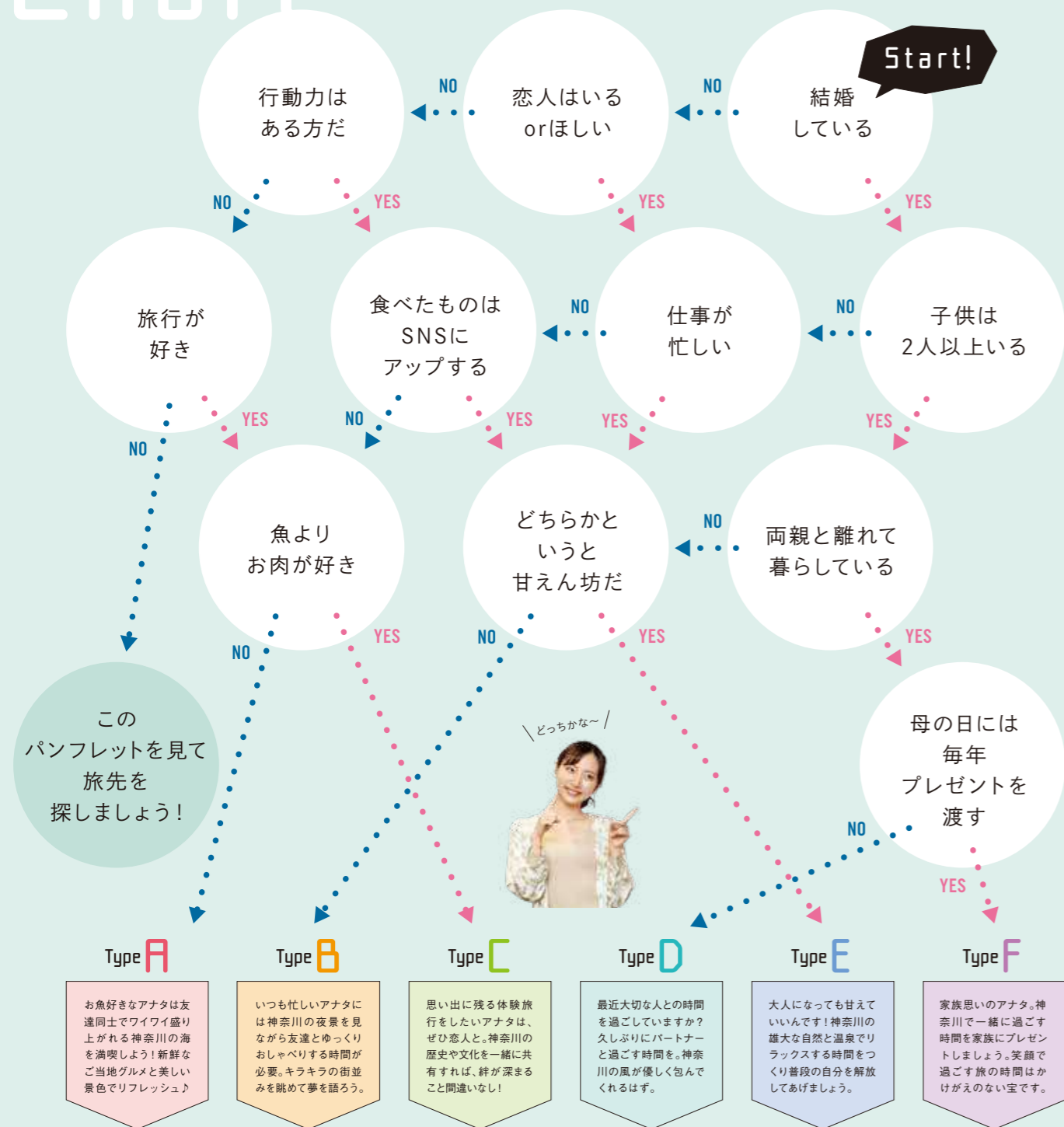

Type A お魚好きなあなたは友達同士でワイワイ盛り上がる神奈川の海を満喫しよう! 新鮮なご当地グルメと美しい景色でリフレッシュ!

Type B いつも忙しいあなたには神奈川の夜景を見ながら友達とゆっくりおしゃべりする時間が必要。キラキラの街並みを眺めて夢を語ろう。

Type C 思い出に残る体験旅行をしたいあなたは、ぜひ恋人と。神奈川の歴史や文化と一緒に共有すれば、絆が深まること間違いなし!

Type D 最近大切な人の時間を過ごしていますか? 久しぶりにパートナーと過ごす時間を。神奈川の風が優しく包んでくれるはず。

Type E 大人になっても甘えていいんです! 神奈川の雄大な自然と温泉でリラックスする時間をつくり普段の自分を解放してあげましょう。

Type F 家族思いのあなた。神奈川と一緒に過ごす時間を家族にプレゼントしましょう。笑顔で過ごす旅の時間はかけがえのない宝です。

友達旅がオススメ!



カップル旅がオススメ!



ファミリー旅がオススメ!



もっと詳しく自分にあう旅を知りたい!

観光かながわNOW 検索



カナガワの美味しいモノ

神奈川ってグルメの宝庫だって知っている?! こんなの見つけたんだっ!

「かながわの名産100選」! お店が沢山あって迷ってしまう横浜だったら、やっぱり開港の雰囲気を感じられるスイーツとかどう? 船の形の焼き菓子「ありあけ横濱ハーバーダブルマロン」

はしっとりした食感がクセになりそう。ありあけ本館ハーバースムーン

ではカフェスペースもあるから、ゆっくりできるね〜。あ、人気の三浦半島の野菜も気になるね。「三浦のだいこん」

とか! そうそう、三浦半島にある三崎って、まぐろが有名だよ。散策しながら食べるなら「三崎のとろまん」

食べようよ! 湘南エリアでは「湘南しらす(生)」

は欠かせないかな〜。新鮮なものを新鮮なうちに食べるって贅沢! おいしいパンが食べたい? それなら〜オギノパンの「丹沢あんぱん」

はどう? 小ぶり

で沢山の種類があるから、観光の合間のおやつにはピッタリみたい。本社工場直売店では地域の学校給食

のパンを作る工場も見学できるらしいよ! もちろん、がつり系のグルメも沢山♪〜悩むね〜。「小田原

どん」って面白いよ。「小田原漆器」

に小田原の海と大地で生まれた食材の一つ以上使うことが条件なんだって。ねえねえ、そば季寄 季作久

でプレミアム足柄牛を使った小田原どん

があるよ。・・・「足柄牛」! もうがまんできない! いつ神奈川グルメめぐリスル?(笑)あ、ねえねえ!

神奈川の工芸品も「かながわの名産100選」なんだって。「相州だるま」

や「大山こま」はお土産にぴったりじゃない? 工芸体験ができる施設もあるし、神奈川に行ったら絶対寄ろうね!

ありあけ本館 ハーバースムーン

横浜市中区日本大通36シティタワー 横濱1階 日本大通り駅から徒歩約3分 10:00~18:00 (L.O.17:00) (2020年2月末まで。3月以降は要問い合わせ※ショップは10:00~20:00) 不定休 ☎045-210-9778

オギノパン 本社工場直売店

相模原市緑区長竹2841 本厚木駅からバス約60分 「愛川大橋」下車徒歩約15分 9:30~18:30 ※冬期は~17:30 ☎042-780-8121

そば季寄 季作久

小田原市江之浦133-6 根府川駅からタクシー約10分 11:00~15:00、17:00~20:30 (土・日曜日・祝日11:00~20:30) ☎0465-28-1020

もっと詳しく神奈川のグルメを知りたい!



かながわの名産100選 検索

神奈川県アンテナショップ「かながわ屋」そごう横浜店

神奈川の名産品や特産品をはじめ、採れたて野菜や人気の銘菓など350種類以上の品を取り揃えています。フェアやイベントなども開催される楽しいアンテナショップで、新たな神奈川の魅力を発見してみませんか?

横浜市西区高島2-18-1 そごう横浜店 地下2階食品売場 横浜駅から東口地下街直結(徒歩約3分) 10:00~20:00 ※営業時間、定休日はそごう横浜店に準じる ☎045-620-8535



かながわの魅力を感じるアンテナショップ





6 横浜・八景島 シーパラダイス 横浜市

海・島・生きもののテーマパーク! 4つの水族館とアトラクション、レストランやショップも充実。1日中遊べる総合レジャーアイランド!

横浜市中心区八景島 八景島駅から徒歩すぐ ●施設・季節により異なる ※詳細は施設HPにてご確認ください。 ●臨時休業あり ☎045-788-8888



5 横浜美術館 横浜市

シンメトリーな外観と吹き抜けるグランドギャラリーが印象的な、国内でも有数の美術館。横浜開港以降の近・現代美術が充実。

横浜市西区みなとみらい 3-4-1 ●みなとみらい駅から徒歩約3分 ●10:00~18:00(入館は閉館30分前まで) ●木曜日、年末年始 ☎045-221-0300



4 横浜元町 ショッピングストリート 横浜市

横浜開港当時、外国人御用達の店が集まって発展した異国情緒あふれる商店街。全長約600メートルのメインストリートには名店が軒を連ね、賑わいを見せます。

横浜市中心区元町 ●元町・中華街駅から徒歩すぐ ●店舗により異なる ●年末年始 ☎045-641-1557(協同組合 元町SS会/10:00~18:00月休)



四季折々の景色と古民家が共演!



古民家を会場に色々なイベントが楽しめますよ!

9 川崎市立日本民家園 川崎市

東日本の代表的な民家をはじめ、水車小屋、歌舞伎舞台などがある野外博物館。国・県・市の文化財指定を受けた、趣ある建物が並びます。園内では藍染め体験も可能。

川崎市多摩区枳形7-1-1 ●向ヶ丘遊園駅から徒歩約3分 ●生田緑地入口 下車徒歩約3分 ●3月~10月9:30~17:00(最終入園16:30)、11月~2月9:30~16:30(最終入園16:00) ●月曜日・祝日の翌日(土・日・祝を除く)、年末年始、ほか臨時休園あり ☎044-922-2181



12 川崎大師 (金剛山金乗院平間寺) 川崎市

諸々の災厄を消除する「厄除けのお大師さま」として、信仰を集める寺院。仲見世では、名物「久寿餅」や「厄除けまんじゅう」が味わえます。

川崎市川崎区大師町4-48 ●川崎大師駅から徒歩約8分 ●季節により異なる ※詳細は施設HPにてご確認ください。 ☎044-266-3420



11 川崎マリエン 川崎市

川崎港と市民のためのコミュニティ施設。体育館やバーベキュー場など、様々な施設があり、イベントなども随時開催。展望室から見る夜景もおおすすめです。

川崎市川崎区東原島38-1 ●川崎駅からバス約30分 ●川崎マリエン前 下車徒歩すぐ ●9:00~21:00(受付は8:45~20:00) ●年末年始、ほか臨時休業あり ☎044-287-6000



8 京濱伏見稲荷神社 川崎市

京都伏見稲荷の分社として建立され、出世稲荷として知られる神社。伏見稲荷の千本鳥居を思わせる赤い鳥居や、108体の狐の石像は見どころ。

川崎市中原区新丸子東2-980 ●新丸子駅から徒歩約2分 ●【拝観】6:00~17:00 ☎044-411-4110



10 川崎市岡本太郎美術館 川崎市

独自の作風で世界的に知られる芸術家、岡本太郎の作品を中心に展示。展示室はすべて地下、付近には広場や池、カフェテリアなどがあり、憩いのスペースに。

川崎市多摩区枳形7-1-5(生田緑地内) ●向ヶ丘遊園駅から徒歩約3分 ●生田緑地入口 下車徒歩約8分 ●9:30~17:00(最終入館16:30) ●月曜日・祝日の翌日(土・日・祝を除く)、年末年始、ほか臨時休館あり ☎044-900-9898



PROFILE 横浜市出身、2001年よりモーニング娘。のメンバーとして活躍。7代目リーダーに就任。現在は歌手、舞台を中心に女優として活躍中。彩の国さいたま芸術劇場にて主演舞台「共骨」に出演(2020年3月7~15日)。

かながわ観光親善大使 新垣 里沙さん

横浜は私のホームタウンです。小さい頃から、オシャレな新スポットが次々登場する様子を間近で見してきました。一方で、開港当時の雰囲気を残す洋館や横浜赤レンガ倉庫など、歴史を感じるスポットも沢山残っていて、過去と未来の両方を感じられる大好きな街です。

異国情緒あふれる港町・横浜は神奈川県屈指の観光スポット。歴史とアートの発見が楽しい川崎エリアも見逃せません。

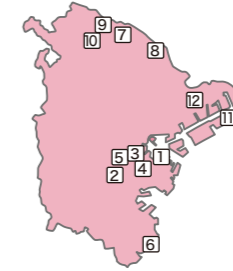

横浜 & 川崎 エリア

Yokohama & Kawasaki AREA



1 横浜ハンマーヘッド 横浜市

2019年10月にオープンしたばかりの複合施設。客船ターミナルを核に、「食」をテーマとした商業施設・国際ブランドホテルなどが並び、一日中楽しめます。

横浜市中心区新港2-14-1 ●馬車道駅から徒歩約10分 ●1階10:00~21:00 2階11:00~23:00 ※一部ショップにより異なる ☎045-211-8080(10:00~21:00)



テラス席でおしゃべり TIME 今日「500kcal・トリュフファーム」でヘルシーランチ!



動物とふれあえる 屋内型パーク

3 オービィ横浜 横浜市

大自然と動物をテーマにしたエンタテインメントパーク。世界最高レベルの映像や動物とのふれあいが楽しめます。

横浜市西区みなとみらい3-5-1 ●マークイズみなとみらい5階 ●みなとみらい駅直結 ●月~木曜日9:00~21:00(最終入館20:00)、金~日曜日・祝日・祝前日9:00~22:00(最終入館21:00) ※一部のエキシビションは営業時間が異なる ●不定休 ☎045-319-6543



2 掃部山公園 横浜市

明治初期の鉄道敷設に関わりが深い公園。園内には横浜能楽堂や横浜開港に関わった井伊直弼の銅像が建てられています。桜の名所としても人気。また、紅葉坂沿いには、ル・コルビュジエに師事した建築家、前川國男が設計した「近代建築」(モダニズム建築)である県立音楽堂、県立図書館、県立青少年センターが立ち並んでいます。

横浜市西区紅葉ヶ丘57 ●桜木町駅から徒歩約15分 ☎045-242-1313(横浜市西土木事務所)



More than 1000 Trip Ideas

横浜 & 川崎 エリアの 人気モデルコースはコチラ ▶





5min

15min

60min



⑤ 三崎下町散策
海風でリフレッシュ。フォトジェニックな風景を満喫してお腹がすいたら新鮮でおいしい魚料理の店へ。散策する途中にはおしゃれなカフェやパン屋などもあります♪
▲三浦市三崎 ③三崎口駅からバス約15分「三崎港」下車徒歩約5分 ●[三崎朝市]日曜日5:00~9:00(年初第一日曜日は休み)
☎046-882-1111(三浦市営業開発課)



オススメ!

TOPIC こちらもオススメ!
三浦に宿泊したらぜひ、朝活体験を!

三浦の美味しいものがいっぱい!
うらりマルシェ

マグロや地魚と水産加工品、三浦市内の新鮮な野菜が並びます。
▲三浦市三崎5-3-1 ③三崎口駅からバス約15分「三崎港」下車徒歩約2分 ●[さかな館]9:00~17:00(日曜日7:00~)[やさしい館]10:00~17:00(土曜日・休日9:00~) ☎046-881-6721

気持ちいい海風を感じる乗馬体験
ホーストレッキングファーム三浦海岸

ビーチで乗馬! 海岸外乗コースは波打ち際を走ります。
▲三浦市南下浦町上宮田1751-3 ③三浦海岸駅から徒歩約10分 ●[海岸外乗コース]10月~6月、[海馬コース]海開き中(集合は出発の30分前)※前日17:00までに要予約 ☎火曜日、第2水曜日(祝日の場合は営業) ☎046-887-1088



6min

7min



START!
横浜駅

レッティング!

① 横浜港 大さん橋 国際客船ターミナル

大型客船の出入港を眺めながら、ウッドデッキで、さわやかな朝の空気を深呼吸。目の前に広がるみなとみらいのビル群も圧巻です。
▲横浜市中区海岸通1-1-4 ④日本大通り駅から徒歩約7分 ●施設により異なる ☎045-211-2304(9:30~17:00)

TOPIC こちらもオススメ!
横浜をもっと楽しむ観光体験をご紹介します

クラシックなお姫様にデコレート
Classical Princess Japon

アンティーク着物で作った明治スタイルのパスルドレスの着用ができるサロン。ヘア&メイクの撮影プランがあり、クラシックな洋館で貴婦人体験も可能。
☎プランによって異なる ●11:00~18:00
✉info@classical-princess.com



15min

② 横浜中華街

ランチは、600軒以上もの店が並び、世界最大級の規模を誇る横浜中華街で。鮮やかな門の先には、多彩な中華料理店が軒を連ねます。
▲横浜市中区山下町 ④元町・中華街駅から徒歩約1分 ●店舗により異なる ☎045-662-1252(横浜中華街発展会協同組合)



15min

③ 外交官の家&ブラフ18番館

明治43年に建てられた「外交官の家」と大正末期に外国人住宅として建てられた「ブラフ18番館」。異国情緒漂う横浜らしさを楽しみながら外交官の家にあるブラフガーデンカフェでお茶とお菓子で一休み。
▲横浜市中区山手町16 ④石川町(元町・中華街)駅から徒歩約5分 ●9:30~17:00 ●[外交官の家]第4水曜日 [ブラフ18番館]第2水曜日 ※祝日の場合は翌日、年末年始、ほか臨時休館あり(両施設とも) ☎045-662-8819(外交官の家) 045-662-6318(ブラフ18番館)



5min

④ 横浜みなとみらいの素敵すぎる夜景を楽しむ

横浜ランドマークタワー展望フロアからは東京タワー、房総半島、富士山と360度の夜景が一望でき、光輝くみなとみらいの夜景が楽しめます。
▲横浜西区・中区 ④桜木町駅またはみなとみらい駅下車 ☎045-682-0021(横浜みなとみらい21)



5min

14min

⑥ 海南神社

千年の歴史がある三浦半島総鎮守。境内には源頼朝が源氏政権への大願成就を祈願し寄進したと伝わる樹齢約800年の大きなイチヨウがあります。歴史にオススメ!
▲三浦市三崎4-12-11 ③三崎口駅からバス約15分「三崎港」下車徒歩約5分 ●参拝自由 ☎046-881-3038

⑦ 城ヶ島で都会の喧騒を離れて大自然を楽しむ

雄大な景観とともに海浜植物や野鳥が生息する城ヶ島公園。南部の巖は長年の風雨や波に浸食され、動物を連想させる形のものも。大自然に癒やされます。
▲三浦市三崎町城ヶ島 ④[灯台]三崎口駅からバス約28分「城ヶ島」下車徒歩約5分 ●施設により異なる ☎046-881-6414(城ヶ島観光協会)



AFTERNOON TIME
▶BACK or STAY

⑦ 城ヶ島で都会の喧騒を離れて大自然を楽しむ

雄大な景観とともに海浜植物や野鳥が生息する城ヶ島公園。南部の巖は長年の風雨や波に浸食され、動物を連想させる形のものも。大自然に癒やされます。
▲三浦市三崎町城ヶ島 ④[灯台]三崎口駅からバス約28分「城ヶ島」下車徒歩約5分 ●施設により異なる ☎046-881-6414(城ヶ島観光協会)

Recommended for the 4 seasons [神奈川の四季vol.1]

- 三溪園** (横浜市) 歴史的建造物などが多く配置された日本庭園で、約300本の桜が一斉に咲く光景は圧巻。夜はライトアップで幻想的な雰囲気。
▲横浜市中区本牧三之谷58-1 ④根岸駅からバス約10分「本牧」下車徒歩約10分 ●[入園]9:00~17:00(最終入園16:30) ●12/29~31 ☎045-621-0634
- 長井海の手公園・ソレイユの丘** (横須賀市) ひまわりが咲き誇る夏。広い園内では野菜の収穫体験や動物とのふれあい体験も楽しめます。
▲横須賀市長井4丁目地内 ③三崎口駅からバス約15分「ソレイユの丘」下車徒歩すぐ ●3月~11月9:00~18:00、12月~2月9:30~17:00 ☎046-857-2500
- 長谷寺** (鎌倉市) 境内には紅葉スポットが点在します。ライトアップでさらに美しい夜間特別拝観期間もあります。
▲鎌倉市長谷 3-11-2 ④長谷駅から徒歩約5分 ●3月~9月8:00~17:00、10月~2月8:00~16:30(各30分後に閉山) ☎0467-22-6300
- ラチッタテッラ** (川崎市) シネコンやライブホール、ショップやレストランが集まる商業施設。冬の空気に映えるイルミネーションが見事。
▲川崎市川崎区小川町4-1 ④川崎駅または京急川崎駅から徒歩約5分 ●11:00~21:00(一部店舗は異なる) ☎044-223-2333





7 葉山しおさい公園 (葉山町)

御用邸附属跡地に造られた公園で、日本庭園が楽しめます。園内には昭和天皇の御下賜標本や相模湾周辺の海洋生物などを展示する博物館もあります。

葉山町一色2123-1 逗子駅または新逗子駅からバス約15分「一色海岸」下車徒歩すぐ ●8:30~17:00(最終入園16:30) 月曜日(祝日の場合は翌日)、年末年始、ほか臨時休園あり ☎046-876-1140



6 SHOPPING PLAZA HAYAMA STATION (葉山町)

毎日の買い物からお土産まで、地場の朝採れ野菜、葉山牛、焼き立てパンやスイーツ、お総菜など葉山を代表する名産品が揃ったアンテナショップです。

葉山町長柄1583-17 逗子駅または新逗子駅からバス約8分「イトーピア」下車徒歩約8分 ●9:00~19:00 水曜日(祝日の場合は翌日)、年始 ☎046-876-0880



5 披露山公園 (逗子市)

逗子の街、江の島、富士山などが一望でき、特に夕暮れ時はいつでも眺めていたくなります。園内には展望台、小動物園やレストハウスがあります。

逗子市新宿5-1851 逗子駅または新逗子駅からバス約10分「披露山入口」下車徒歩約15分 ●[駐車場]8:30~16:30 ☎046-873-1111 (逗子市環境都市部緑政課)



8 森戸大明神 (葉山町) Wow



頼朝が約800年前に創建したと伝わる葉山の総鎮守。海辺のパワースポットとしても知られ、美しい景観にも癒やされます。「恋し鯛」「一年安鯛」みくじも釣ってみ鯛!

葉山町堀内1025 逗子駅または新逗子駅からバス約15分「森戸神社」下車徒歩約1分 ●9:00~17:00 ☎046-875-2681



9 三崎水産物 地方卸売市場 (三浦市)

冷凍マグロは1日400~1000本取引され、その様子を見学できます。2階の魚市場食堂ではお刺身やフライなどのお魚料理、マグロづくしを提供しています。

三浦市三崎5-245-7 三崎口駅からバス約15分「三崎港」下車徒歩約5分 ●[冷凍マグロの入札の見学]6:00~(入札は8:00~9:30頃) 不定休 ☎046-882-1111 (三浦市経済都市市場管理事務所)



11 鎌倉宮 (鎌倉市)

休憩所では大きな獅子頭が迎えてくれます。ミニチュアが厄除け、魔除けのお守りに。厄割り石を投げ、身代わり像を撫でて、悪いものをお祓いしましょう。

鎌倉市二階堂154 鎌倉駅からバス約10分「大塔宮」下車徒歩すぐ ●9:00~16:30 ☎0467-22-0318 (社務所)



1 ヨコスカチェリーチーズケーキ (横須賀市)

米海軍横須賀基地がプロデュースした、本場ニューヨークスタイルの濃厚でクリーミーなチーズケーキ。日米友好の証として桜=Cherryがトッピングされアクセントになっています。

横須賀市内各店 ●店舗により異なる ☎046-822-8124 (横須賀市観光課)



2 ドブ板通り 商店街 (横須賀市)

300mほど続く商店街はスカジャンの発祥地。スカジャンはレンタル(11月~3月)もあるから、アメリカンコーディネートを楽しみ、ベストショットを撮ってみて!

横須賀市本町 汐入駅から徒歩約2分 ●店舗により異なる ☎046-824-4917 (ドブ板ステーション/月~水曜日定休)



風土がもたらすおいしいものが沢山! 日米文化を楽しめる横須賀から武家の古都・鎌倉まで魅力が満載の三浦半島です。

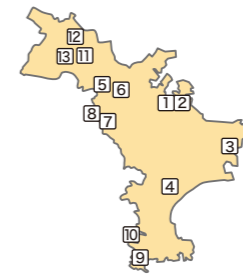

横須賀市
鎌倉市
逗子市
三浦市
葉山町

横須賀&三浦 エリア

Yokosuka & Miura

AREA



かわいい動物とのふれあい体験♡

カワウソにお魚あげて指タッチ体験は大人気!



10 京急油壺マリンパーク (三浦市)

魚の国、かわうその森、あしか島、いるかのプールなどエリアごとに暮らす生き物たちを見ることができます。人気の生き物たちとのふれあい、エサやり体験も(有料・予約制)。

三浦市三崎町小網代1082 三崎口駅からバス約15分「京急油壺マリンパーク」下車徒歩すぐ ●季節により異なる 臨時休園あり ※詳細は施設HPにてご確認ください。 ☎046-880-0152



12 明月院 (鎌倉市)

あじさい寺と呼ばれるほど、6月には境内一面があじさいで埋め尽くされます。ハナショウブや紅葉の季節もみごとで「悟り」の窓からの眺めは一幅の絵。

鎌倉市山ノ内189 鎌倉駅から徒歩約10分 ●9:00~16:00(6月8:30~17:00) ☎0467-24-3437



13 北鎌倉たからの庭 (鎌倉市)

緑の中の古民家と本格茶室「宝庵」で、陶芸、料理、ヨガ、茶道など、鎌倉らしい文化的体験ができます(各プログラムは要予約)。

鎌倉市山ノ内1418 北鎌倉駅から徒歩約10分 ●プログラム内容により異なる ※詳細は施設HPにてご確認ください。 ☎0467-25-5742 (要予約)



三浦半島のおいしい恵みをお持ち帰り!

4 津久井浜 観光農園 (横須賀市)

春のいちご狩りや秋のみかん狩り、さつまいも掘りが楽しめます。案内所では農園農家が作った野菜や漬物、ジャムなども販売しています。

横須賀市津久井5-15-20 津久井浜駅から徒歩約20分 ※期間中送迎バスあり ●季節により異なる ☎046-849-4506 (津久井浜観光農園事務局)・046-849-5001 (現地案内所 開催期間中)



3 浦賀の渡船 (横須賀市)

ボンボン船の名で親しまれている東西の浦賀の町を行き来する渡し船。浦賀造船所跡地に建つクレーンやドックを眺めながら約3分で対岸に到着です。

東浦賀船場 横須賀市東浦賀2-19-10先、西浦賀船場 横須賀市西浦賀1-2-19先 ●東浦賀船場 浦賀駅からバス約5分「新町」下車徒歩約3分、西浦賀船場 浦賀駅からバス約5分「紺屋町」下車徒歩すぐ ●7:00~18:00(12:00~13:00は昼休み) ※運行ダイヤはなくプザーで呼び出し 悪天候等による欠航あり ※詳しくはお問合せください。 ☎046-841-1509 (株式会社ミウラ総建)



More than 1000 trip ideas

横須賀&三浦エリアの人気モデルコースはコチラ▶





6 snow peak glamping 京急観音崎 横須賀市

目の前は海!世界的建築家・隈研吾氏がデザインを手がけたモバイルハウス「住箱-JYUBAKO-」をはじめ、スノーピークグッズに囲まれた贅沢なアウトドア体験を。

▲横須賀市走水2-1157-2
 馬堀海岸駅から徒歩約10分「観音崎京急ホテル・横須賀美術館前」下車徒歩すぐ
 ☎046-841-2525



5 観音崎灯台 横須賀市

明治2年元日、日本初の洋式灯台として点灯。灯台を指針にして東京湾に出入りするさまざまな船が眼下の浦賀水道航路を通ります。内部の見学もできます。

▲横須賀市鴨居4-1187 浦賀駅からバス約15分「観音崎」下車徒歩約10分
 ●季節により異なる
 ●不定休※詳細は観光会HPにてご確認ください。☎046-841-0311 (公益社団法人燈台会 観音崎支所)



4 三笠公園(音楽噴水池) 横須賀市

音楽に合わせて水が踊る音楽噴水。夜にはライトアップされ、まさにショータイム♪デートの演出は噴水池までのアプローチ歩道から始まります。

▲横須賀市稲岡町82 横須賀中央駅から徒歩約15分
 ●4月~10月8:00~21:00、11月~3月9:00~20:00
 ☎046-824-6291 (公園管理事務所)



竹林を眺めながら 抹茶を一品



古都鎌倉は 一木一草が歴史を語り、時代の情念が身に迫る思いがいたします。



9 報国寺 鎌倉市

竹寺とも呼ばれるほど本堂裏に広がる約2000本の竹林はみごとです。散策路を歩けば、差し込む光や音とともに非常に誘われます。境内のお庭の苔も美しい!

▲鎌倉市浄明寺2-7-4
 鎌倉駅から徒歩約12分「浄明寺」下車徒歩約3分
 ●9:00~16:00 年末年始
 ☎0467-22-0762



7 葉山マーケット 日曜朝市 葉山町

葉山で収穫した新鮮な野菜や魚介類からお総菜、限定スイーツなどが販売され、行列ができるほど賑わいます。早起きして出かけてみましょう!

▲葉山町堀内50-20 逗子駅または新逗子駅からバス約6分「鎌倉」下車徒歩約1分
 ●8:30~10:30 (売り切れ次第終了) 年始第1日曜日、年末最終日曜日 ☎090-4745-2238 (葉山マーケット振興会)



8 神奈川県立近代美術館 葉山 葉山町

多くの人が近現代美術に親しめるよう厳選した企画展をはじめ、さまざまなプログラムを実施しています。レストランから望む一色海岸は、絶景。

▲葉山町一色2208-1 逗子駅または新逗子駅からバス約20分「三ヶ丘・神奈川県立近代美術館前」下車徒歩すぐ
 ●9:30~17:00 (最終入館16:30) 月曜日(祝休日を除く)、ほか臨時休館あり ☎046-875-2800 ※2020年6月まで改修工事のため観覧会休止(予定)



11 リビエラ逗子マリーナ 逗子市

大海原と富士山を眺めながら海に囲まれて遊ぶ、食べる、泊まる!大人のマリンライフを楽しむためのすべてが揃っているといえる総合レジャーリゾートです。エリア内のレストランでは葉山牛を使用したランチを雰囲気の良いオーシャンビューの席で。

▲[リビエラ逗子マリーナ] 逗子市小坪5-23-16 逗子駅からバス約12分「リビエラ逗子マリーナ前」下車徒歩すぐ、または鎌倉駅から徒歩約12分「小坪」下車徒歩約7分
 ●施設により異なる ☎0467-23-2111 (リビエラ逗子マリーナ)、0467-25-0480 (レストランテAO 逗子マリーナ)



海を感じる オシャレ スポット

10 三富染物店 三浦市

江戸時代から続く伝統技法で大漁旗や飾り旗からお土産に手軽な手ぬぐいまで染め上げ販売しているほか、ミニ大漁旗の染付体験もできます。

▲三浦市三崎1-10-9
 三崎口駅から徒歩約18分「日ノ出」下車徒歩約1分
 ●8:00~20:00 不定休
 ☎046-881-2791



PROFILE

バレエダンサー。5歳よりバレエを始める。15歳でローザンタ国際コンクール入賞。2004年に東京バレエ団に入団後、プリンシパルとして国内外の演出家やダンサー達と共演しながらバレエの普及活動にも尽力している。

かながわ観光親善大使 上野 水香さん

国道134号線からソレイユの丘に向かうと冬の澄み渡った青空に富士山の白い頂が見えてきます。車を降りて深呼吸し新鮮な空気の力を感じましょう。三崎では器一杯のマグロ丼を堪能して海沿いをドライブすれば明日への活力が湧いてきます。佐島のシラスをお土産に買おうかな。

三浦半島の西海岸エリアはリゾート感と歴史情緒感が混在。見どころ満載の鎌倉は喧騒を忘れる寺社めぐりがおすすめ。

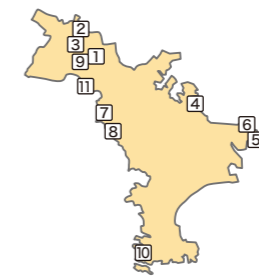

横須賀市
 鎌倉市
 逗子市
 三浦市
 葉山町

横須賀&三浦 エリア

Yokosuka & Miura

AREA



1 浄妙寺 鎌倉市

国指定史跡の境内にある喜泉庵で枯山水の庭園を楽しみながらお抹茶とお菓子をいただく時間は、ゆったり格別なひとときです。

▲鎌倉市浄明寺3-8-31 鎌倉駅から徒歩約10分「浄明寺」下車徒歩約2分
 ●9:00~16:30 ☎0467-22-2818



落雁には 足利氏の紋が 描かれていました。 ゆっくり流れる 鎌倉の時間を 楽しめます。



Delicious

国宝の梵鐘は 創建当時のもの!

3 建長寺 鎌倉市

高さ約20メートルの三門、約5メートルの地藏菩薩坐像、天井の約80畳の雲龍図など心地よいスケールの大きさに包まれます。

▲鎌倉市山ノ内8
 北鎌倉駅から徒歩約15分またはバス約5分「建長寺」下車徒歩すぐ
 ●8:30~16:30
 ☎0467-22-0981



2 円覚寺 暁天坐禅会 鎌倉市

鎌倉を代表する名刹の仏殿で毎朝行われている坐禅会。予約不要、初心者可、参加費不要です。凛とした気持ちで1日が始められます。

▲鎌倉市山ノ内409 北鎌倉駅から徒歩約1分
 ●[拝観]3月~11月8:00~16:30、12月~2月8:00~16:00 [暁天坐禅会]6:00~7:00 (6時までに仏殿横に集合) ※定例の坐禅会には団体での参加はできません。※詳細はHPにてご確認ください。



More than 1000 trip ideas

横須賀&三浦エリアの 人気モデルコースはコチラ▶



MODEL COURSE #2 | With Honey♥
2DAYS STORY

横須賀&三浦 エリア▶▶▶
湘南 エリア

様々な文化を肌で感じる旅。新しい出会いやロマンチックな場所もたくさん。自転車で海岸線を疾走するコースも湘南エリアならでは！
※所要時間は目安です。交通機関の時刻等は最新の情報をご確認ください。

Day 1
10:10

START! 横須賀駅
① ヴェルニー公園 / ヴェルニー記念館
横須賀製鉄所を建てるなど、日本の近代化に貢献したフランス人技術者レオン・ヴェルニーにちなみ命名されたフランス式花壇や噴水などが楽しめる公園と、彼の功績を伝える施設です。
【公園】横須賀市汐入町1-1 横須賀駅から徒歩約1分 ●公園駐車場8:30~17:30(有料) ☎046-824-6291(三笠公園管理事務所)
【記念館】横須賀市東逸見町1-1 横須賀駅から徒歩約1分 ●9:00~17:00 月曜日(祝日の場合は翌日)、年末年始 ☎046-824-1800

横須賀駅
② YOKOSUKA 軍港めぐり
海上自衛隊の潜水艦や米海軍のイージス艦など、日米の艦船を案内人の解説を聞きながら間近で見ることが出来るクルージングツアーです。
横須賀市本町2-1-12 汐入駅から徒歩約5分または横須賀駅から徒歩約15分 ●11:00~15:00(臨時催事日あり、要確認) ●臨時運休、悪天候時等による欠航あり ☎046-825-7144(トライアングル)

返子駅
③ CINEMA AMIGO
食事は隣接するAMIGOMARKETでテイクアウトしてカフェでいただきます。シアターで上映する作品も含め、アミーゴスタイルがオシャレな店の雰囲気をつくっています。
返子市新宿1-5-14 返子駅から徒歩約15分 [CINEMA AMIGO] ●9:45~(上映時間による) ●不定休 ☎046-873-5643 / [AMIGOMARKET] ●8:00~16:00 月・火曜日 ☎046-876-8588

大船駅
④ 国指定登録有形文化財・茅ヶ崎館に宿泊する知的旅
湘南海岸を望む高台に建つ、明治創業の老舗旅館。国指定登録有形文化財の趣のある部屋や開放感のある庭、丁寧な料理。歴史を積み重ねた穏やかな時が流れるお宿です。
茅ヶ崎市中海岸3-8-5 茅ヶ崎駅から徒歩約20分 ●チェックイン15:00、チェックアウト10:00 ☎0467-82-2003

茅ヶ崎駅
17:00
NIGHT TIME ▶ STAY
茅ヶ崎館に宿泊する知的旅



Day 2
10:00

START! 茅ヶ崎館
⑤ 茅ヶ崎公園 シェアサイクルポート (湘南地域シェアサイクル 広域周遊観光実証実験事業)
茅ヶ崎市中海岸3-3-11 茅ヶ崎駅から徒歩約15分

14:00
⑧ 鳴立庵
西行法師の詠んだ歌で名高い鳴立沢に、小田原の崇雪(そうせつ)が草庵を結んだのが始まりといわれる。300年以上続く日本三大俳諧道場のひとつです。
大磯町大磯1289 大磯駅から徒歩約7分 ●9:00~17:00 年末年始 ☎0463-61-6926

15:00
AFTERNOON TIME
BACK or STAY
⑨ お気に入りの見つかる 裏路地・茶屋町路地散策
大磯からすぐの路地にある古民家をリノベーションしたギャラリー。若い地元クリエイターの楽しいクラフト作品や展示が並ぶ。
【つきやまArts & Crafts】
大磯町大磯1156 つきやま 大磯駅から徒歩約2分 ●11:00~17:00 月曜日 ※詳細は施設HPにてご確認ください。

17:00
④ 国指定登録有形文化財・茅ヶ崎館に宿泊する知的旅

10:30
⑥ 湘南ベルマーレ ひらつかビーチパーク by shonanzoen
ビーチバレーやビーチサッカーなど、一年中ビーチを楽しめる公園。砂浜の手前にはボードウォークが左右に延び、散歩にもgood!
平塚市高浜台33-1 平塚駅から徒歩約20分 ●季節により異なる ●10月~3月の月曜日(祝日の場合は翌平日)、年末年始(1/1は5時~8時のみ開館)、ほか臨時休業あり ☎0463-23-4781(ひらつかビーチセンター) ※ボードウォーク上では自転車から降りてください

13:00
⑦ 旧木下家別邸 (大磯迎賓館)
大正元年に貿易商の別荘として建てられた、国登録有形文化財の洋館。現在はピッツァ&イタリアンレストランとして薪窯で焼くピッツァや地産地消のメニューが人気。
大磯町大磯1007 大磯駅から徒歩約1分 ●[レストラン]11:30~14:00 (L.O.)、17:30~20:00(L.O.) ●水曜日、年末年始 ☎050-3385-0013

14:00
⑧ 鳴立庵
西行法師の詠んだ歌で名高い鳴立沢に、小田原の崇雪(そうせつ)が草庵を結んだのが始まりといわれる。300年以上続く日本三大俳諧道場のひとつです。
大磯町大磯1289 大磯駅から徒歩約7分 ●9:00~17:00 年末年始 ☎0463-61-6926

15:00
AFTERNOON TIME
BACK or STAY
⑨ お気に入りの見つかる 裏路地・茶屋町路地散策
大磯からすぐの路地にある古民家をリノベーションしたギャラリー。若い地元クリエイターの楽しいクラフト作品や展示が並ぶ。
【つきやまArts & Crafts】
大磯町大磯1156 つきやま 大磯駅から徒歩約2分 ●11:00~17:00 月曜日 ※詳細は施設HPにてご確認ください。



10:30
⑥ 湘南ベルマーレ ひらつかビーチパーク by shonanzoen
ビーチバレーやビーチサッカーなど、一年中ビーチを楽しめる公園。砂浜の手前にはボードウォークが左右に延び、散歩にもgood!
平塚市高浜台33-1 平塚駅から徒歩約20分 ●季節により異なる ●10月~3月の月曜日(祝日の場合は翌平日)、年末年始(1/1は5時~8時のみ開館)、ほか臨時休業あり ☎0463-23-4781(ひらつかビーチセンター) ※ボードウォーク上では自転車から降りてください

13:00
⑦ 旧木下家別邸 (大磯迎賓館)
大正元年に貿易商の別荘として建てられた、国登録有形文化財の洋館。現在はピッツァ&イタリアンレストランとして薪窯で焼くピッツァや地産地消のメニューが人気。
大磯町大磯1007 大磯駅から徒歩約1分 ●[レストラン]11:30~14:00 (L.O.)、17:30~20:00(L.O.) ●水曜日、年末年始 ☎050-3385-0013

14:00
⑧ 鳴立庵
西行法師の詠んだ歌で名高い鳴立沢に、小田原の崇雪(そうせつ)が草庵を結んだのが始まりといわれる。300年以上続く日本三大俳諧道場のひとつです。
大磯町大磯1289 大磯駅から徒歩約7分 ●9:00~17:00 年末年始 ☎0463-61-6926

15:00
AFTERNOON TIME
BACK or STAY
⑨ お気に入りの見つかる 裏路地・茶屋町路地散策
大磯からすぐの路地にある古民家をリノベーションしたギャラリー。若い地元クリエイターの楽しいクラフト作品や展示が並ぶ。
【つきやまArts & Crafts】
大磯町大磯1156 つきやま 大磯駅から徒歩約2分 ●11:00~17:00 月曜日 ※詳細は施設HPにてご確認ください。



Recommended for the 4 seasons [神奈川の四季vol.2]

湘南平 (平塚市)
緑に囲まれた高台にあり、テレビ塔展望台と高麗山公園レストハウス展望台からの眺望が◎。春には桜が満開を迎えます。
平塚市万田790 平塚駅から徒歩約23分「湘南平」下車徒歩約5分 ●桜の見頃3月下旬~4月上旬 ☎0463-31-6722(高麗山公園レストハウス管理事務所)

フライフィールド返子 (アクアボード) (返子市)
水圧で空を飛びアクアボードで、富士山や湘南の絶景をバックに海と空を体感しましょう!
返子市小坪5-23-12 返子マリナー内 返子駅から徒歩約12分「リビエラ返子マリナー前」下車徒歩約1分 ●9:30~16:30 詳細は施設へご確認ください。 ☎0467-39-5900(要予約)

県立大磯城山公園 (大磯町)
旧三井財閥別荘跡と旧吉田茂邸跡の公園。紅葉の時期はライトアップされます。
大磯町国府本郷551-1 大磯駅から徒歩約7分「城山公園前」下車徒歩約3分 ●[もみじのライトアップ]11月下旬[開園]旧三井別邸地区 終日、旧吉田茂邸地区 9:00~17:00(最終入園16:45) ●年末年始 ☎0463-61-0355(大磯城山公園管理事務所)

三浦海岸 (三浦のだいこん) (三浦市)
12月から2月の三浦海岸では、たくあん作りのための大根をずらり天日干しする風景が見られます。「大根のカーテン」と呼ばれる三浦の冬の風物詩です。
三浦市南下浦町上宮田 三浦海岸駅から徒歩約5分 ☎046-882-1111(三浦市営業開発課)



TOPIC こちらもオススメ!
冒険心くすぐる無人島体験!

豊かな自然と歴史遺産が残る島 猿島
東京湾で自然林のある最大の無人島。手ぶらのバーベキューや釣り、磯遊び、夏は海水浴も楽しめます。
横須賀市猿島1 横須賀中央駅から徒歩約15分、三笠橋から船約10分 ●3月~11月8:30~16:30 ※復路最終17:00発(毎日)、12月~2月9:30~15:30 ※復路最終16:00発(土・日曜日・祝日) ●12月~2月の平日、ほか悪天候等による欠航あり ☎046-822-9561(横須賀市公園管理課)





ひなたさん ひなた やくし ⑥ 日向山 宝城坊 日向薬師 (伊勢原市)

奈良時代初頭に僧行基により開山された日本三薬師のひとつ。茅葺屋根の薬師堂は荘厳で趣のある建物で、御本尊の薬師如来像は国指定重要文化財。

伊勢原市 日向1644 伊勢原駅からバス約20分「日向薬師」下車徒歩約20分 [開門時間] 4月~10月9:00~17:00、11月~3月10:00~16:00 ※荒天時は終日閉門 ☎0463-95-1416



⑤ 湘南ビール(熊澤酒造) (茅ヶ崎市)

湘南にただひとつ残る蔵元がつくる無ろ過、非加熱処理のフレッシュなビール。築約450年の古民家を移築したレストランでおいしい食事とともに味わって。

[MOKICHI TRATTORIA] 茅ヶ崎市香川17-10-7 (熊澤酒造敷地内) 香川駅から徒歩約8分 ● 曜日により異なる ※ 詳細は施設HPにてご確認ください。 ● 第3火曜日、年末年始 ※ 8月・12月は無休 ☎0467-52-6111



④ えぼし岩周遊船 (茅ヶ崎市)

茅ヶ崎漁港を出発しえぼし岩を周遊します。海上からは江の島やえぼし岩の裏側、空気が澄んでいればえぼし岩越しの富士山の絶景を望めます。

受付: かつみ釣具店 茅ヶ崎湖南湖4-23-5 茅ヶ崎駅からバス約11分「サンビーチ入口」下車徒歩約2分 ● 10:00、11:00、12:00 (各便定員18名) ● 第1・3火曜日、ほか臨時休業あり ☎0467-82-6946



⑨ キリンビバレッジ湘南工場 工場見学ツアー (寒川町)

茶葉の香り比べ、オリジナルラベル製造体験など、工場見学ならではの楽しさがいっぱい! 紅茶のお風呂に入っているような楽しい写真が撮れるオススメスポットもあります。

寒川町 倉見1620 倉見駅から徒歩約15分 ● [午後の紅茶ツアー] ① 10:30、② 14:30 (約90分間) ● 月曜日(祝日の場合は翌平日)、年末年始、ほか臨時休業あり ☎0467-30-9000 ※ 要予約

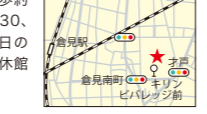

⑦ さむかわ冬のひまわり (寒川町)



寒川町観光協会では、湘南の温暖な気候を利用して冬にかわいいひまわりをたくさん咲かせています。初冬の差し日に鮮やかに映えます。

寒川町 宮山 宮山駅から徒歩約10分 ● [見頃] 11月中旬~下旬 ☎0467-75-9051 (寒川町観光協会)



⑧ 吾妻山公園 (二宮町)

吾妻山の山頂には360度見渡せる展望台と芝生広場があります。早咲きの菜の花が1月~2月に見頃を迎え晴れた日には富士山も楽しめます。

二宮町 山西 [展望台] 二宮駅から徒歩約30分 ● 8:30~17:00 ☎0463-71-3311 (二宮町都市整備課)



⑫ 鶴巻温泉 (秦野市)

都心から約1時間、丹沢の山々に囲まれた鶴巻温泉郷。丹沢山塊の地下深くから湧く湯は、カルシウムが豊富で体が温まるといわれています。

秦野市 鶴巻北 鶴巻温泉駅下車 ☎0463-82-9648 (秦野市観光振興課)



⑪ そば打ち体験 (そば処 東雲) (秦野市)

田原ふるさと公園内にある水車小屋で玄そばを石臼製粉したそば粉を使って、そば打ち体験! 打ったばかりのそばをその場でゆでて食べることができます。

秦野市 東田原999 秦野駅からバス約13分「中庭」下車徒歩約3分 ● 11:00~16:00 月曜日(祝日の場合は翌平日)、年末年始 ☎0463-84-1282 ※ 要予約



⑩ 八幡山の洋館 (平塚市)

明治時代の姿をとどめている洋風建造物。整った塔屋や主屋のアーチ型の窓・装飾などに建築的な特徴があり、バラが咲き誇る季節の美しさは格別です。

平塚市 浅間町1-1 平塚駅から徒歩約15分 ● 9:00~21:30 月曜日(祝日の場合は翌平日)、年末年始 ☎0463-35-7114



PROFILE 1970年生まれ。神奈川県出身 LUNA SEAのヴォーカリストとしてデビュー。1997年ソロ活動を開始。アルバム『Love』は今現在も男性ソロアーティストアルバム売り上げ歴代1位を保持している。

かながわ観光親善大使 河村 隆一さん

日本で一番人気のあるビーチを持つ湘南。海は勿論、山や川、お洒落なカフェ、海を愛する人々など。都会では自分と人を比べて背伸びをしている事が多い様に思いますが、湘南の海は誰に対しても特別扱いしないので、本来の人間らしさを気づかせてくれるのかもしれない。

江戸時代に大山や江の島の参詣者でにぎわい、明治時代には別荘地として親しまれた歴史情緒が随所に残るエリアです。

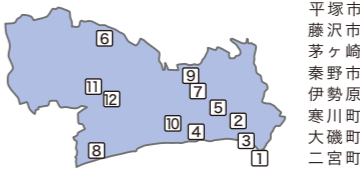

平塚市 藤沢市 茅ヶ崎市 秦野市 伊勢原市 寒川町 大磯町 二宮町



【イルミネーション&ライトアップ】11月下旬~2月中旬

① 江の島シーキャンドル (サンセットテラス) (藤沢市)

ウッドデッキにゆったりとしたソファ、飲み物をおけるカウンターもあるテラスでは、ロマンチックな夕陽を眺めながら贅沢な時間を。陽が沈んだ後は関東三大イルミネーションに選定されたイルミネーションで光に包まれて♪

藤沢市 江の島2-3-28 片瀬江ノ島駅から徒歩約20分 ● 9:00~20:00 (最終入場19:30) ☎0466-23-2444 (江ノ島遊園事業所)



江の島シーキャンドルで 海岸線を眺めながら サンセットテラスで 時間のゆるいを 楽しむ♡



Delicious

年間を通して 楽しいイベントも満載!

③ 新江ノ島水族館 (藤沢市)

大きな水槽でのスタッフとエイやネコザメとのふれあいパフォーマンスや、クラゲたちがふわふわと漂う幻想的な空間などどこも満載!

藤沢市 片瀬海岸2-19-1 片瀬江ノ島駅から徒歩約3分 ● 季節により異なる ☎0466-29-9960



② ロボテラス (藤沢市)

コミュニケーションロボットや、福祉・介護支援など、生活を豊かにする支援ロボットを見て・触れて、人の暮らしに役立つテクノロジーを体験!

藤沢市 辻堂神台2-2-1 アイクロス湘南3階 辻堂駅から徒歩約4分 ● 10:00~17:00 日・月曜日・祝日、年末年始、ほか臨時休館あり ☎0466-52-5622

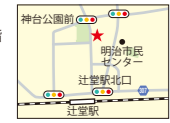

More than 1000 Trip Ideas

湘南エリアの 人気モデルコースはコチラ▶





5 大山阿夫利神社

古くから山岳信仰の霊山として人々の信仰を集め、江戸時代には「大山詣り」が大流行。今も多くの参拝者が訪れています。

▲伊勢原市大山 ▲伊勢原駅からバス約30分「大山ケーブル」下車徒歩約15分、ケーブルカー約6分「阿夫利神社駅」下車徒歩約5分(下社)※本社は大山山頂(徒歩約2時間) ●[ケーブルカー]9:00~16:30(土・日曜・祝日は~17:00) ☎0463-95-2006(社務局)



TOPIC こちらもオススメ!

緑に囲まれて体全身で深呼吸しよう!

東丹沢の森林で心も身体もリフレッシュ 森林セラピー体験ウォーク

森林セラピースタッフのエスコートで森林浴に出かけよう。呼吸法や気功、ハンモック体験などもあり。
▲[県立七沢森林公園] 厚木市七沢901-1 ▲本厚木駅からバス約30分「七沢温泉入口」下車徒歩約8分 ▲毎月第2日曜日10:00~12:30(予定) ☎046-247-9870

山岳の地形を活かしたダイナミックなアスレチック! ツリークロスアドベンチャー

ジップラインや高さ15mのボルダリングなど、大人も子供も大満足な6つのコースが魅力です。
▲厚木市七沢2758 ▲本厚木駅からバス約30分「広沢寺温泉入口」下車徒歩約20分 ●季節により異なる※詳細はHPにてご確認ください。 ☎12月~2月の水曜日、ほか臨時休業あり ☎080-3306-7738 ※コースにより利用条件あり

AFTERNOON TIME ▶ BACK or STAY 海老名市で歴史ロマンにふれる

6 相模國分寺

高野山真言宗の寺院で、幾度かの焼失を乗り越え、残った薬師堂が現在、國分寺の本堂として境内に残っています。鎌倉時代に作られ国の重要文化財に指定されている梵鐘も見どころです。
▲海老名市国分南1-25-38 ▲小田急・相模海老名駅から徒歩約10分 ☎046-232-8212



Day 2



8 海老名の大榎

現国分寺参道の入り口にある神奈川県指定の天然記念物です。樹齢約580年と推定される大榎を見て、近辺をのんびりお散歩してみませんか?
▲海老名市国分南1-23付近 ▲小田急・相模海老名駅から徒歩約10分 ☎046-235-4925(海老名市教育委員会教育総務課文化財係)



6 大山とうふ

大山といえば豆腐料理といわれる大山の名物。あつあつの湯豆腐をはじめ、豆腐懐石やデザートなど種類は豊富。お土産にも喜ばれます。こま参道の散策と合わせて楽しみたい逸品です。
▲伊勢原市大山 ▲伊勢原駅からバス約30分「大山ケーブル」下車 ●店舗により異なる ☎0463-73-7373(伊勢原市観光協会)



Recommended for the 4 seasons [神奈川の四季vol.3]

御殿場線沿線の桜並木 ライトアップ

JR御殿場線山北駅の東側に広がる約130本の桜並木をライトアップ。幻想的な風景は電車の中からも楽しめます。
▲[見頃] 3月下旬~4月上旬 ▲山北駅周辺 ●期間中毎日18:00~22:00※予定 ☎0465-75-3646(やまきた桜まつり実行委員会事務局(山北町商工観光課商工観光班))

座間の ひまわりまつり

市内で約55万本のひまわりが咲く、座間市の夏の風物詩です。まつり期間中は、切り花・農産物・特産品の販売、模擬店、展望台の設置などもあります。
▲[見頃] 8月上旬~中旬 ☎046-205-6515(座間市観光協会)

大雄山 最乗寺

開創600年以上の歴史ある古刹。秋は紅葉の名所です。様々な堂塔を紅葉が覆いつくす迫力のある絶景が見られます。
▲[見頃] 11月中旬~11月下旬 ▲南足柄市大雄山1157 ▲大雄山駅からバス約10分「道了尊」下車徒歩約5分 ●参拝自由 ☎0465-74-3121

瀬戸屋敷 ひなまつり

築約300年の古民家「瀬戸屋敷」で享保雛や手づくりのつるし雛などを展示。高さ約2.4mの大つるし雛も見どころです。
▲2月中旬~3月3日 ▲開成町金井島1336 ▲新松田駅からバス約10分「四ツ角」下車徒歩約15分 ●イベントにより異なる ▲期間中無休、瀬戸屋敷は月曜日休館 ☎0465-84-0050(あしがり郷「瀬戸屋敷」)



1 小田原城

難攻不落の城として知られる小田原城。城内では歴史を学べる展示のほか、天守閣の展望デッキからは絶景が広がります。2019年4月にリニューアルオープンした小田原城NINJA館(歴史見聞館)も忍者体験が楽しめるスポットとして人気です。
▲小田原市内3-22 ▲小田原駅から徒歩約10分 ●9:00~17:00(最終入館16:30)※時期により異なる ▲12月第2水曜日(天守閣)、年末年始 ☎0465-22-3818(小田原城天守閣)



3 me-byo valley "BIOTOPIA"

「食」「運動」「癒し」をコンセプトに様々な未病の改善体験ができる施設。体験型施設のme-byoエクスポラザ、森林浴効果で心癒やされる森林セラピーや地元産の食材を使った身体に優しい料理やスイーツもいただけます。
▲大井町山田300 ▲新松田駅からバス約10分「未病バービオトピア」下車徒歩約5分 ●[マルシェ]9:30~17:00※施設により異なる ▲年末年始 ☎0465-85-1120(マルシェ)



Day 1

MODEL COURSE #3 | With Family 2DAYS STORY

県西	エリア▶▶▶
湘南	エリア▶▶▶
県央	エリア

歴史文化薫る3エリアをめぐる贅沢な旅へ。豊かな自然と趣の異なる各地の温泉も魅力。心と体に優しいオススメのコースです。
※所要時間は目安です。交通機関の時刻等は最新の情報をご確認ください。



小田原城NINJA館(歴史見聞館)



2 小田原漁港周辺

漁港周辺では相模湾で水揚げされた新鮮な魚介類を満喫できるランチが大盛況。2019年11月にオープンした「漁港の駅 TOTOCO 小田原」にも立ち寄ってみてはいかが。
▲小田原市早川1-10-1 ▲早川駅から徒歩約5分 ▲漁港の駅 TOTOCO 小田原は早川駅から徒歩約10分 ☎0465-22-9227(小田原市水産課)



TOPIC こちらもオススメ! 地域や季節限定の特別な体験をピックアップ

宿場町の歴史を再現したお休み処 小田原宿 なりわい交流館

旧網屋を整備した趣のある建物は、誰でも立ち寄れる「憩いの場」。小田原ちゃん製作体験もできます。
▲小田原市本町3-6-23 ▲小田原駅から徒歩約15分 ●[観光案内・お休み処]4月~10月10:00~19:00、11月~3月10:00~18:00 ▲12/31、ほか臨時休業あり ☎0465-20-0515

ミシュラン・グリーンガイド・ジャポン二つ星の景色! 紅葉ライトアップ&大山ケーブルカー沿線ライトアップ・夜景運転

雨降山大山寺と大山阿夫利神社 下社の紅葉ライトアップとケーブルカーの夜景運転&沿線ライトアップの絶景が楽しめます。
▲11月下旬頃 ▲伊勢原市大山 ▲ケーブルカー乗り場伊勢原駅からバス約30分「大山ケーブル」下車徒歩約15分 ●[平日]日没~19:00、[土・日曜・祝日]日没~20:00 ☎0463-95-2040(大山ケーブル駅)

NIGHT TIME ▶ STAY

4 鶴巻温泉

丹沢山塊の地下深くから湧き出るカルシウムを多く含む名湯。老舗の旅館をはじめ温泉宿が駅周辺に集まっています。
▲秦野市鶴巻北 ▲鶴巻温泉駅下車 ☎0463-82-9648(秦野市観光振興課)





7 泉の森 (大和市)

泉の森は四季折々の美しい自然と野鳥などの生き物たちが息する、市民の憩いの場です。民家園では昔ながらの生活を体感するイベントも。

【自然観察センター・しらかしのいえ】大和市上草柳1728 相模大塚駅から徒歩約15分 9:00~17:00 月曜日(祝日の場合は翌平日)、年末年始 046-264-6633



6 JAXA 相模原キャンパス 宇宙科学探査交流棟 (相模原市)

JAXA相模原キャンパス内にある見学施設です。宇宙科学研究の歴史や、「はやぶさ2」に代表されるミッションの最新情報を知ることができます。

相模原市中央区由野台3-1-1 湘野辺駅からバス約10分「市立博物館前」下車徒歩約2分 10:00~17:30(最終入館17:15) 月曜日(祝日の場合は翌平日)、ほか臨時休館あり 050-3362-3540 (10:00~17:15※休館日を除く)



5 海老名市立中央図書館 (海老名市)

円形の吹き抜けが印象的な図書館。本の貸し出しはもちろん書店やカフェも併設しており、まったりと読書の時間を過ごせます。

海老名市めぐみ町7-1 海老名駅から徒歩約7分 9:00~21:00 046-231-5152

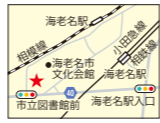

みずみずしい! 朝採れ野菜は大人気

自分で収穫したからこそ特別なおいしさをぜひ味わいに来てください!



9 旬菜みのりファーム (綾瀬市)

年間を通して約80種類の野菜や果物を育てている、収穫体験もできる農園です。直売所には朝採れの新鮮野菜が並び、冬は大きなピザ釜でピザ焼体験も。

綾瀬市大上9-9-9 さがみ野駅から徒歩約12分 火・木・土 曜日 10:00~15:00 月・水・金・日 曜日、年末年始 090-4437-3891



FEEL GOOD!

8 さがみ湖リゾート プレジャーフォレスト (相模原市)

遊園地エリアで大きな観覧車やクライミングアスレチックで遊んだ後はキャンプやBBQへ! 日帰りでもお泊りでも思いっきり楽しめます。

相模原市緑区若柳1634 相模湖駅からバス約8分「プレジャーフォレスト前」下車徒歩すぐ ※時期により異なる※詳細は施設HPにてご確認ください。 不定休 0570-037-353



10 県立津久井湖城山公園 (相模原市)

城山ガムの両岸、津久井城跡を利用した公園です。春は桜の名所として知られ、根小屋地区の展望広場からは丹沢の山々を一望できます。

相模原市緑区根小屋162 橋本駅からバス約20分「津久井湖観光センター前」下車 8:00~19:00 042-780-2420



1 オギノパン 本社工場直売店 (相模原市)

地元の丹沢山系にちなんだ「丹沢あんぱん」や、揚げたてがいただける「あげぱん」が人気のパン屋さん。工場直売店ならではの工場見学にも注目です。

相模原市緑区長竹2841 本厚木駅からバス約60分「愛川大橋」下車徒歩約15分 9:30~18:30 (冬期は~17:30) 042-780-8121



2 服部牧場 (愛川町)

丹沢山塊の東端部にある、神奈川県下随一の広さと規模を誇る牧場。のびのび育つ動物たちとの触れ合いや牧場ならではのグルメに注目!

愛川町半原6087 橋本駅からバス約40分「串川橋」下車乗り換えバス約5分「清正光入口」下車徒歩約15分 10:00~17:00 11月~2月の金曜日、ほか臨時休業あり 046-281-0917



3 宮ヶ瀬湖畔園地 (清川村)

4月から11月までは宮ヶ瀬ダムの観光放流がある(原則水曜日)ほか、アスレチックなどの遊具も豊富です。ロードトレイン「愛ちゃん号」で移動もでき、楽しみ方はいろいろです。

愛川町半原5423 本厚木駅からバス約60分「愛川大橋」下車徒歩約15分 4月~9月 8:30~18:00、10月~3月 8:30~17:00 046-281-3646 (あいかわ公園パークセンター)



宮ヶ瀬湖を眺める広場や遊覧船、大吊橋など一日中楽しめるスポットが満載。クリスマスには高さ約30mの木のイルミネーションが点灯します。

清川村宮ヶ瀬940-4 本厚木駅からバス約60分「宮ヶ瀬」下車徒歩すぐ ※みやがせミヤガセ館 9:30~17:00 046-288-3600 (みやがせミヤガセ館)



県央 エリア Ken-ou AREA

山や湖など自然を満喫できるスポットが多い県央エリアは、市町村ごとに趣の異なる文化をめぐる旅もおすすです。



相模原市 厚木市 大和市 海老名市 座間市 綾瀬市 愛川町 清川村

のんびりした空気感とかわいい動物たち おいしい牧場グルメも見逃さないね!



Delicious

観光放流の日時はHPでチェック

4 神奈川県立あいかわ公園 (愛川町)

4月から11月までは宮ヶ瀬ダムの観光放流がある(原則水曜日)ほか、アスレチックなどの遊具も豊富です。ロードトレイン「愛ちゃん号」で移動もでき、楽しみ方はいろいろです。

愛川町半原5423 本厚木駅からバス約60分「愛川大橋」下車徒歩約15分 4月~9月 8:30~18:00、10月~3月 8:30~17:00 046-281-3646 (あいかわ公園パークセンター)



More than 1000 Trip Ideas

県央エリアの 人気モデルコースはコチラ▶





6 箱根小涌園ユネッサン 箱根町

年間問わず楽しめる温泉アミューズメントパーク。水着で楽しむエリアやのんびり温泉が楽しめる庭園風露天風呂など、1日中満喫できます。

箱根町ニノ1297 箱根湯本駅からバス約20分「小涌園」下車徒歩すぐ
ユネッサン(水着エリア)10:00~18:00※土・日曜日・祝日・繁忙期9:00~19:00臨時休館あり☎0460-82-4126



5 大井町農業体験施設 四季の里 大井町

農業を身近に体験できる施設。ピザ焼き体験やバーベキューも楽しめます。地元の特産品などを販売する直売所もあります。

大井町柳265 松田駅または新松田駅からタクシー約15分
●8:30~17:15(直売所8:00~15:00)●月曜日(祝日の場合は翌日)、年末年始☎0465-82-3751



4 厳島湿生公園 中井町

自然豊かな園内で、初夏は幽玄な灯籠の灯りを楽しむ「竹灯籠の夕べ」、初冬はランタンの灯りとイルミネーションが鮮やかな「あかりの祭典」を開催。

竹灯籠の夕べ]5月末[あかりの祭典]11月末または12月初旬
中井町井ノ口1310 秦野駅からバス約13分「北窪入口」下車徒歩約1分
●イベントにより異なる☎0465-81-1115(中井町産業振興課)



工場見学もできちゃう!

体験教室では、職人さんに教えてもらいながらオリジナルのかまぼこが作れますよ。



12 貴船神社 真鶴町

毎年7月27・28日に開催される貴船まつりで有名な貴船神社。本殿までの石段は108段と煩悩の数と同じことから「清めの石段」と呼ばれています。

真鶴町真鶴1117 真鶴駅からバス約14分「宮前」下車徒歩約6分
●参拝自由 ☎0465-68-0066



11 三ツ石海岸 真鶴町

迫力ある岩礁が続く先に、三つの大きな岩が並んでいます。初日の出の絶景スポットとしても人気があり、多くの方が訪れます。

真鶴町真鶴 真鶴駅からバス約20分「ケーブル真鶴」下車徒歩約2分
☎0465-68-1131(真鶴町産業観光課)



GOOD VIEW!

7 清閑亭 (旧・黒田長成別邸) 小田原市

明治の政治家である黒田長成の別邸であり、国の登録有形文化財です。天気によければ、数寄屋風の建物の2階からは相模湾を一望できます。

小田原市南町1-5-73 小田原駅から徒歩約15分
●11:00~16:00 ●火曜日、年末年始、ほか臨時休館あり ☎0465-22-2834



8 みかん狩り 湯河原町

温暖な気候の湯河原では、甘くておいしいみかんが育ちます。相模灘が広がる景色を眺めて、ハイキング気分のみかん狩りを楽しんで。

10月初旬~12月下旬 湯河原町土肥5-22-14(中の橋みかん狩り案内所) 湯河原駅から徒歩約20分
[受付]9:00~15:00(10月初旬頃~12月下旬頃)☎0465-63-1920(湯河原みかん狩り組合)※期間中のみ



10 町立湯河原美術館 湯河原町

竹内栖鳳など、湯河原にゆかりの作品のほか、日本画壇で活躍する画家・平松礼二の作品も常設展示。足湯付きカフェもおすすです。

湯河原町宮上623-1 湯河原駅からバス約12分「美術館前」下車徒歩すぐ
●9:00~16:30(最終入館16:00)●水曜日(祝日の場合は開館)、年末年始、ほか臨時休館あり ☎0465-63-7788



かながわ観光親善大使 カナガワニ大使

パートナーの新垣里沙大使と一緒に、大涌谷、箱根を満喫しました。芦ノ湖を訪れた時、きれいな空気や自然に改めて感動しました。県西地域には、他にも歴史のある温泉地や、城下町・小田原など見どころが盛りだくさんのエリアです。

PROFILE

t v k公式キャラクター。神奈川県に生息する「おかワニ」。気持ちと見た目はマリンスタイルだが泳げない。うれしいことがあると口が開いて「K」の字になる。正直者が夢見がちなのんびりボエマー。



1 彫刻の森 美術館 箱根町

迫力のある野外彫刻を楽しめる美術館。2019年に開館50周年を迎えました。箱根の雄大な自然と融合したアート作品の数々を鑑賞できます。

箱根町ニノ平1121 箱根湯本駅から代行バス約20分「彫刻の森」下車徒歩約2分
●9:00~17:00(最終入館16:30)☎0460-82-1161



解放的で広大な敷地にアートがいっぱい! 全身で体感できるね。芸術と一体化?!

Delicious?

芦ノ湖 × 平和の鳥居 × 富士山の眺望は必見

3 箱根神社 箱根町

箱根のパワースポット。運開きや縁結びにご神徳の高い神様として篤く崇敬されています。荘厳な空間で心静かに祈りましょう。

箱根町元箱根80-1 箱根湯本駅からバス約30分「箱根神社入口」下車徒歩約7分
●参拝自由(駐車場7:00~17:00) ☎0460-83-7123



2 箱根強羅公園 箱根町

広大な庭園に四季折々の花々が美しく咲いています。園内には体験工房もあり、陶芸や吹きガラスなど様々な体験も楽しめます。

箱根町強羅1300 箱根湯本駅から臨時バス約28分「強羅駅」下車徒歩約5分
●9:00~17:00(最終入園16:30)季節により異なる ☎0460-82-2825



県西 エリア Ken-sei AREA

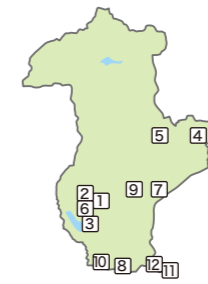

- 小田原市
- 南足柄市
- 中井町
- 大井町
- 松田町
- 山北町
- 開成町
- 箱根町
- 真鶴町
- 湯河原町

More than 1000 Trip Ideas 県西エリアの人気モデルコースはコチラ▶



KANAGAWA PHOTOGENIC SPOTS

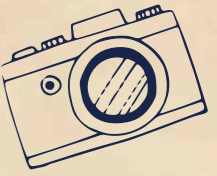

神奈川には写真映えるスポットがたくさん！
神奈川県が開催したフォトコンテスト応募作品などから
素敵に映えている写真をピックアップ☆撮り方の参考にしてみよう！



♥建長寺
🏠 鎌倉市山ノ内8 詳しくはP.16をCheck

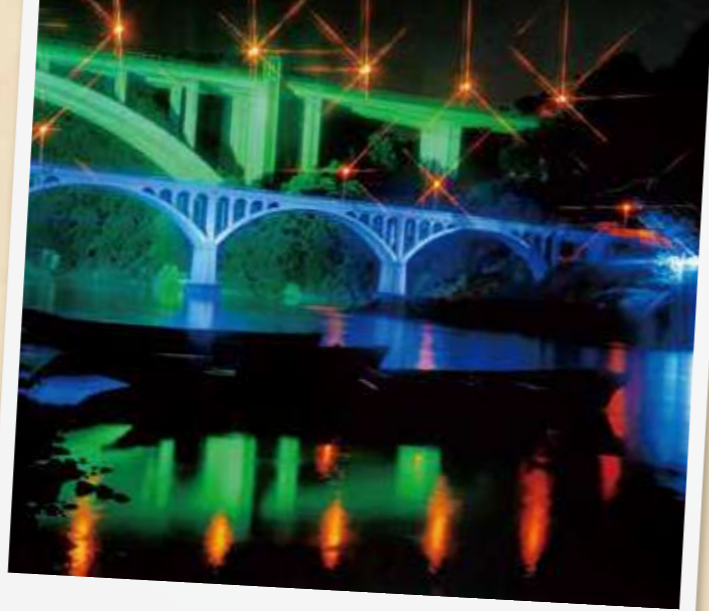

♥小倉橋
🏠 相模原市緑区小倉 詳しくはP.07をCheck



♥稲村ヶ崎からの眺め
🏠 鎌倉市稲村ヶ崎1-19



♥江の島シーキャンドル（湘南の宝石）
🏠 藤沢市江の島2-3-28 詳しくはP.20をCheck

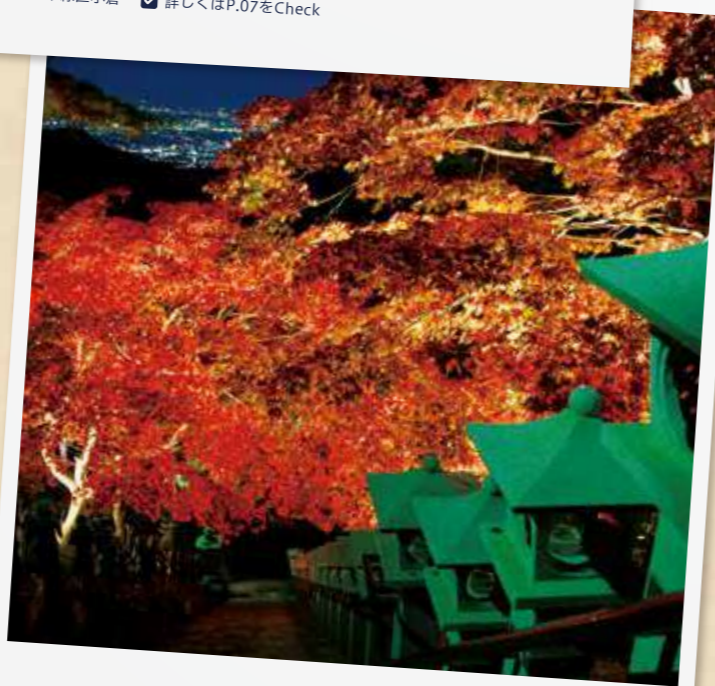

♥大山寺
🏠 伊勢原市大山724



♥横浜中華街（春節）
🏠 横浜市中区山下町 詳しくはP.12をCheck



♥モクモクワクワクヨコハマヨーヨー
🏠 横浜市西区みなとみらい3（グランモール公園内）



♥工場夜景（京浜工業地帯）
🏠 川崎市 詳しくはP.04をCheck



♥川崎大師（風鈴市）
🏠 川崎市大師町4-48 詳しくはP.11をCheck



♥馬の背洞門
🏠 三浦市三崎町城ヶ島



♥芦ノ湖
🏠 箱根町元箱根



♥旧木下家別邸（大磯迎賓館）
🏠 大磯町大磯1007 詳しくはP.19をCheck

KANAGAWA MAP

- JR線
- 京急線
- 東急線
- 小田急線
- 大雄山線
- 箱根登山電車
- 相鉄線
- 江ノ電
- 湘南モノレール
- 京王線
- シーサイドライン
- 大山ケーブルカー
- 箱根登山ケーブルカー
- 箱根駒ヶ岳ロープウェイ

【箱根登山電車・箱根登山ケーブルカーについて】
 ※2019年9月の台風災害により箱根登山電車の箱根湯本駅～強羅駅間は長期運休しています。施設・車両更新工事のため箱根登山ケーブルカーは2020年3月まで運休しています。運休中は代替・臨時・路線バスをご利用ください。詳しくは事業者HPをご確認ください。

必ずお読みください
 ※掲載されている情報は2020年1月現在のものです。掲載している各スポットのアクセス方法は、最寄駅からの一例です。※内容の変更や臨時休業などでご利用できない場合がございますので、予めご利用になる際にご確認ください。※年末年始などの休業日は各施設へご確認ください。※掲載されている画像はイメージです。掲載されている地図は略図です。



※2020年3月14日より京急線の6駅が駅名変更いたします。
 産業道路駅 → 大師橋駅
 花月園前駅 → 花月総持寺駅
 仲木戸駅 → 京急東神奈川駅
 新逗子駅 → 逗子・葉山駅
 羽田空港国内線ターミナル駅 → 羽田空港第1・第2ターミナル駅
 羽田空港国際線ターミナル駅 → 羽田空港第3ターミナル駅

神奈川観光マップ

詳細な地図は
 こちらを CHECK

